

## LimesGemeinden Vortragsreihe & Sonderausstellung „Leben am Limes“

Dienstag, 11. Oktober 2022, 18:30 Uhr

„Ratten, Gräber und Ikonen:

Zur Geschichte der Justinianischen Pest“

Referent: Tobias Esch M.A.

Ort: Römer und Bajuwaren Museum

Dienstag, 25. Oktober 2022, 18:00 Uhr

Der Donaulimes ist UNESCO-Welterbe -  
von Bad Gögging in Niederbayern bis Iža in der Slowakei

Referent: Dr. Markus Gschwind

Ort: Ignaz-Günther-Grund- und Mittelschule Altmannstein

Dienstag, 08. November 2022, 18:30 Uhr

Beim Jupiter Dolichenus! Römische Götterwelt am Limes

Referent: Dr. Karl Heinz Rieder

Ort: Römer und Bajuwaren Museum

Donnerstag, 17. November 2022, 18:30 Uhr

Leben an der Grenze: der Alltag in einem Kastell-Vicus

Referent: Simon Sulk M.A.

Ort: wird noch bekanntgegeben

### Sonderausstellung

„Steinerne Denkmäler der Römer und  
ihr mittelalterliches Erbe“

08. November 2022 bis 17 März 2023

Mit einer Auswahl der schönsten römischen  
Meilensteine, Bauinschriften, Grabsteine,  
Weihesteine und Götterstatuen präsentiert  
sich der Landkreis Eichstätt, der zu den  
fundreichsten Regionen in Bayerns gehört.

Öffnungszeiten Römer und Bajuwaren Museum:  
sonn- und feiertags von 10:00-16:00 Uhr

#### Herausgeber:

Markt Kipfenberg,  
Marktplatz 2, 85110 Kipfenberg  
Postfach 27, 85108 Kipfenberg

Telefon (08465) 94 10-0

Telefax (08465) 94 10-23

Internet: [www.kipfenberg.de](http://www.kipfenberg.de)

e-mail: [poststelle@markt-kipfenberg.de](mailto:poststelle@markt-kipfenberg.de)

#### Parteiverkehr:

Montag – Freitag:

8.00 Uhr bis 12.00 Uhr

Donnerstag:

14.00 Uhr bis 18.00 Uhr

Einwohnermeldeamt nur mit Termin

#### Erscheinungsweise:

Jeden 1. eines Monats – kostenlos



## Informationstafel

**Amtsleiter:** Erster Bürgermeister Christian Wagner

**Geschäftsleitung:** Thomas Nagler

### Tourist-Information

Marktplatz 2, 85110 Kipfenberg, Tel. 08465/9410-40  
 Öffnungszeiten (ganzjährig): Mo. – Fr. 8.00 – 12.00 Uhr,  
 Do. 14.00 – 18.00 Uhr.  
 Sa., So., und an Feiertagen geschlossen.

### Römer und Bajuwaren Museum Burg Kipfenberg:

Markt Kipfenberg, Marktplatz 2, 85110 Kipfenberg,  
 Tel. 08465/905707, E-Mail: museum@markt-kipfenberg.de

### Freibad „Am Limes“:

Öffnungszeiten bis Ende August: Täglich von 09.00 – 19.30 Uhr  
 Ende August bis Saisonende: Täglich von 10.00 – 18.00 Uhr

### Standesamt Beilngries

Hauptstraße 24, 92339 Beilngries  
 Tel. (08461) 7070

### Notrufnummern:

Polizei 110, Feuerwehr / Notarzt / Rettungsdienst 112  
 Giftnotruf 089/19240

### Störungsnummern der N-ERGIE Netz GmbH:

Strom: 0800/234-2500  
 Wasser und Erdgas: 0800/234-3600  
 Fernwärme: 0800/234-4500

**Wasserzweckverband:** 08465/905033

## Telefonverzeichnis Rathaus

<b>Zentrale:</b> .....	08465/94 10-0
Vorzimmer/Friedhofsverwaltung	Frau Obermeier ..... -11
	Frau Thimm..... -11
Fax Vorzimmer .....	-23
1. Bürgermeister	Herr Wagner..... -24
Bauamt	Herr Heiderscheid..... -46
Bauamt Verwaltung	Frau Binder ..... -30
Bauamt/Hausmeister	Herr Hiemer ..... -31
Bauamt/Liegenschaften	Frau Hennig ..... -32
Bauamt	Frau Winkler ..... -39
Kämmerei (Leitung)	Herr Finster ..... -33
Kämmerei	Frau Böndl ..... -26
Kämmerei	Frau Regler..... -34
Geschäftsleitung	Herr Nagler ..... -35
Kasse/Buchhaltung	Frau Neubauer ..... -36
Kassenverwaltung	Frau Buckl..... -37
Kasse/Steueramt	Frau Polak..... -38
Kasse/Müllabfuhr	Frau Mayer..... -38
Tourist Information	Frau Miehl..... -40
	Frau Stöckl..... -41
	Frau Weber ..... -42
Fax Tourist Information.....	-43
Gewerbe-/Renten-/Fundamt	Fr. Rizzo/Fr. Schneider..... -44
Einwohnermelde- u. Ordnungsamt	Fr. Sohmen/Fr. Schneider ... -45
Klärwerk 90 69 21	Bauhof.....90 69 23
Klärwerk (Notfall-Nr.) Herr Schnaidt.....	0160/5329898
Freibad .....90 69 24	Übergabestation .....90 69 22
Feuerwehrkommandant Forster .....	0174/3433458
Grund- u. Mittelschule „Am Limes“ Kipfenberg .....	32 80

**Verantwortlich für den amtlichen Teil:** Markt Kipfenberg, Marktplatz 2, 85110 Kipfenberg – dessen gesetzlicher Vertreter

**Druck und Anzeigenverwaltung:** Druckerei Fuchs GmbH, Gutenbergstr. 1, 92334 Pollanten, Tel. (0 84 62) 9 40 60,  
 Fax (0 84 62) 94 06 20, Internet: www.fuchsdruck.de, email: mtb@fuchsdruck.de

**Abgabetermine:** Abgabetermin für Texte ist jeweils der 15. und für Anzeigen der 20. des Monats – **Auflage:** 2.100 Exemplare

## Wertstoffhof/Deponie

### Wertstoffhof, Eichstätter Str. 24, Tel. 08465/1737001

Mi. 14 – 17 Uhr / Sa. 8 – 12 Uhr

Sperrmüll, Glas, Dosen, Schrott, Flachglas, Korken, Holz, Elektrogeräte, CD's u. DVD's (kein Datenschutz), Neonröhren, Batterien, Tonerpatronen, PU-Schaum Dosen, Kartonagen, Bauschutt, Grüngut, Lithium-Ionen-Akkus (bitte Pole mit Klebeband abkleben und in einer Plastiktüte abgeben). Der Grüngutbehälter ist geöffnet; s. Rubrik „Müllentsorgung“.

Anlieferung nur während der Öffnungszeiten.

Zu widerhandlungen (Ablagerung des Mülls außerhalb des Zaunes) werden zur Anzeige gebracht.

### Bauschutt-Entsorgung von Kleinmengen

Es können nur auf dem Wertstoffhof in Kipfenberg Kleinmengen von Bauschutt (max. 1m<sup>3</sup>) zur Containerentsorgung während der allgemeinen Öffnungszeiten angenommen werden.

Angenommen wird nur reiner Bauschutt, keine Erde o. Humus.

**Folgender Bauschutt darf über den Container entsorgt werden:**  
 Beton, Pflaster, Kalksandsteine, Zementsteine, Estrich (ohne Anhaftungen), Ziegel, Ziegelmauersteine, Fliesen, Putz, Mörtel, Keramik, Porzellan, Bims

**Folgende Materialien dürfen über den Container nicht entsorgt werden:**

Belasteter Bauschutt: Bauschutt mit Anhaftungen, Bauschutt mit Schwarzanstrich, Bauschutt aus Verdachtsbereichen, z. B. Werkstattboden, Kaminsteine, Rigips, Ytong, Heraklit (Holzwolle-Leichtbauplatten), Holz, Kunststoffe, Asphalt, Dämmungen (z.B. Styrodur, Styropor), Gartenabfälle, Glas oder Glasbausteine, Nicht-mineralische Abfälle  
 Ein Nachsortieren bei der Annahmestelle ist nicht möglich.  
 Das Entgelt ist bei der Anlieferung zu entrichten.

### Erdaushubdeponie Pfahldorf

Die Deponie ist von April bis Oktober und nur bei guter Witterung jeweils am 1. Samstag im Monat von 08.00 – 12.00 Uhr geöffnet.  
 Nähere Informationen: s. Rubrik „Müllentsorgung“

## Amtlicher Teil – Bekanntmachungen/Ausschreibungen

### Vollzug des Baugesetzbuches (BauGB); Bekanntmachung zur öffentlichen Auslegung nach § 3 Abs. 2 des Bebauungsplans Nr. 42 Buch „Am Mühlweg“ in Buch und zur 09. Änderung des Flächennutzungsplans für den Ortsteil Buch im Parallelverfahren

Am 25.03.2021 hat der Marktgemeinderat der Marktgemeinde Kipfenberg in öffentlicher Sitzung gemäß § 2 Abs. Satz 2 BauGB den Beschluss zur Aufstellung des Bebauungs- und Grünordnungsplanes Nr. 42 „Am Mühlweg“ in Buch und die 9. Änderung des Flächennutzungsplans für den Ortsteil Buch im Parallelverfahren gefasst. Der Beschluss wurde am 01.05.2021 im Amts- und Mitteilungsblatt des Marktes Kipfenberg ortsüblich bekanntgemacht.

Im rechtsverbindlichen Flächennutzungsplan der Marktgemeinde Kipfenberg ist der Planbereich noch nicht als Wohnbaufläche ausgewiesen. Die Flächennutzungsplanänderung wird im Parallelverfahren zu diesem Bebauungs- und Grünordnungsplan durchgeführt.

Die Beteiligung der Öffentlichkeit gemäß § 3 Abs. 1 BauGB wurde in dem Zeitraum von 09.05.2022 bis 17.06.2022 durchgeführt. Die Beteiligung der Behörden und der sonstigen Träger öffentlicher Belange gemäß § 4 Abs. 1 BauGB wurde im gleichen Zeitraum durchgeführt. Die eingegangenen Stellungnahmen der Öffentlichkeit und der Träger öffentlicher Belange wurden in der Sitzung des Marktgemeinderates vom 15.09.2022 gegen einander abgewogen und die Abwägungsbeschlüsse gefasst. Die Planunterlagen wurden auf Grundlage der Abwägungsbeschlüsse aktualisiert und werden nun erneut nach § 3 Abs. 2 BauGB ausgelegt, ebenso erfolgt erneut die Beteiligung der Träger öffentlicher Belange nach § 4 Abs. 2 BauGB.



Bestehender Flächennutzungsplan (Stand 18.11.2010)



09. Änderung Flächennutzungsplan für den Ortsteil Buch wie folgt

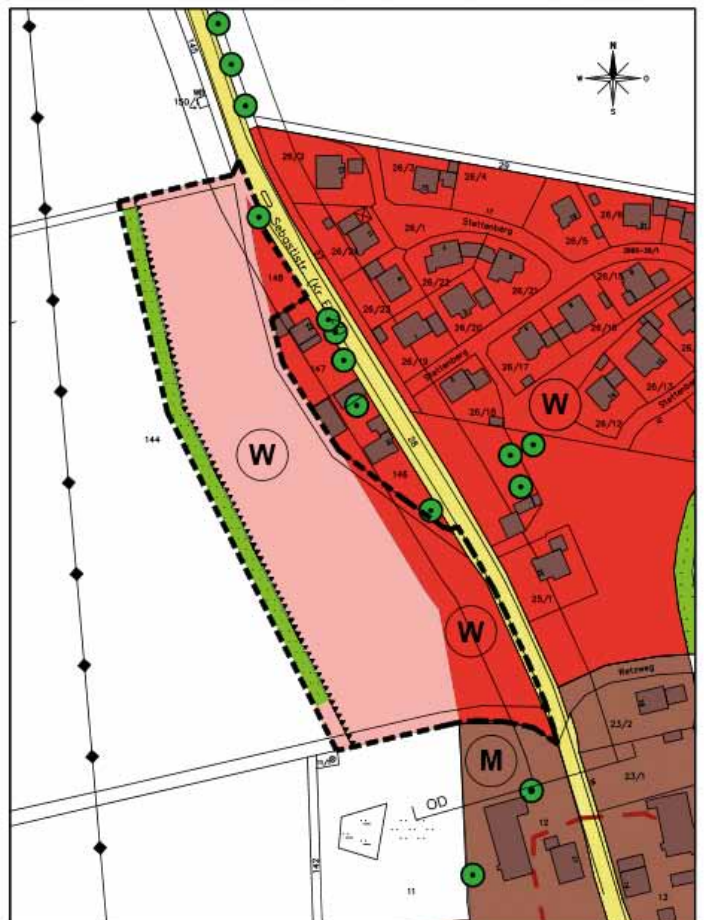

Der räumliche Geltungsbereich des Bebauungsplanes umfasst die Flurnummern 144 und 149 (östliche Teilfläche), 28/6, 145 und 148 der Gemarkung Buch. Der Geltungsbereich umfasst insgesamt eine Fläche von ca. 1,86 ha. Der Bereich ist aus dem nachfolgenden Lageplan ersichtlich, der Bestandteil der Bekanntmachung ist. Am nordwestlichen Ortsrand von Buch wird demnach eine Wohnbaulandentwicklung erfolgen.

Der Bebauungsplan Nr. 42 Buch „Am Mühlweg“ in Buch und die 09. Änderung des Flächennutzungsplans für den Ortsteil Buch wird im Parallelverfahren durchgeführt.

Für das Gebiet werden die folgenden Planungsziele angestrebt:

Schaffung einer siedlungsverträglichen Nachverdichtung unter Berücksichtigung der ortsspezifischen Gegebenheiten im Umfeld des Plangebiets und unter Berücksichtigung der demografischen Entwicklung des Gemeindegebietes und der prognostizierten Bevölkerungszunahme.

Mit der 9. Änderung des Flächennutzungsplanes soll die Umwidmung einer landwirtschaftlichen Fläche, in Fläche für den Gemeinbedarf zum Neubau von Einzel- und Mehrfamilienhäusern sowie die Möglichkeit von Tinyhäusern geschaffen werden. Mit der Ausweisung des Baugebietes im unmittelbaren Anschluss zum bestehenden Siedlungsgebiet wird das Ziel der Raumordnung und Landesplanung erfüllt.

Der Öffentlichkeit wird hiermit erneut die Gelegenheit zur Äußerung und Erörterung zum Bebauungsplan Nr. 42 „Am Mühlweg“ in Buch und zur 9. Änderung des Flächennutzungsplans für den Ortsteil Buch gegeben. Die ausgearbeiteten Planunterlagen liegen im Bauamt des Marktes Kipfenberg, Marktplatz 2, 2. OG zu den derzeit geltenden Öffnungszeiten am Empfangstresen in der Zeit vom 01.10.2022 bis einschließlich 01.11.2022 zu jedermanns Einsicht nach § 3 Abs. 2 BauGB öffentlich aus. Außerdem sind die Planunterlagen im Internet unter [www.kipfenberg.de/bauleitplanung/](http://www.kipfenberg.de/bauleitplanung/) während des Auslegungszeitraums einzusehen. Zur Vermeidung von Wartezeiten wird eine Terminvereinbarung unter Telefonnummer 08465 94 10 46 oder 08465 94 10 0 oder per E-Mail unter [bauamt@markt-kipfenberg.de](mailto:bauamt@markt-kipfenberg.de) zur Einsichtnahme empfohlen und angeboten.

Es wird darauf hingewiesen, dass während dieser Auslegungsfrist Stellungnahmen von jedermann vorgebracht werden können. Weiter wird darauf hingewiesen, dass nicht fristgerecht abgegebene Stellungnahmen bei der Beschlussfassung über den Bauleitplan unberücksichtigt bleiben können und, dass ein Antrag nach § 47 der Verwaltungsgerichtsordnung unzulässig ist, soweit mit ihm nur Einwendungen geltend gemacht werden, die vom Antragsteller im Rahmen der Auslegung nicht oder verspätet geltend gemacht wurden, aber hätten geltend gemacht werden können.

Die Verarbeitung personenbezogener Daten erfolgt auf der Grundlage der Art. 6 Abs. 1 Buchstabe e (DSGVO) i. V. mit § 3 BauGB und dem BayDSG. Sofern Sie Ihre Stellungnahme ohne Absenderangaben abgeben, erhalten Sie keine Mitteilung über das Ergebnis der Prüfung. Weitere Informationen entnehmen Sie bitte dem Formblatt „Datenschutzrechtliche Informationspflichten im Bauleitplanverfahren“ das ebenfalls öffentlich ausliegt.

Kipfenberg, 01.10.2022

Christian Wagner, Erster Bürgermeister

## Neuvermietung Sudetenstraße 4 in Kipfenberg

Zum 01.12.2022 steht eine Wohnung (EG) in der Sudetenstraße 4 in Kipfenberg zur Neuvermietung an. Es handelt sich um eine 2-Zimmer-Wohnung mit einer Größe von 55 m<sup>2</sup>. Weiterhin steht ein Stellplatz zur Verfügung sowie die Benutzung des Gartens ist wünschenswert. Ausgestattet ist die Wohnung mit einer Zentralheizung (Gas) sowie Funkmesseinrichtungen für die Nebenkostenabrechnung. Die Mietkosten belaufen sich auf insgesamt 421,47 EUR (Kaltmiete 250,00 EUR zzgl. 171,47 EUR Nebenkosten). Der Bewerberbogen steht Ihnen auf unserer Homepage zur Verfügung. Wir bitten um Einreichung der Bewerbung bis zum 31.10.2022.

Soweit Sie Interesse an unserem Mietobjekt haben, steht Ihnen Frau Hennig während der allgemeinen Öffnungszeiten unter Tel. 08465/941032 gern zur Verfügung.

## Landwirtschaftliche Flächen in Pfahldorf zu verpachten

In Pfahldorf ist ab 01.11.2022 das Grundstück **Fl.-Nr. 99 der Gemarkung Pfahldorf** mit einer Größe von 0,4430 ha neu zu verpachten. Die jährliche Pacht beträgt 30,00 EUR.

Weiterhin steht das Grundstück **Fl.-Nr. 476 der Gemarkung Pfahldorf** mit einer Größe von 0,128 ha für eine Neuverpachtung aus. Eine jährliche Pacht in Höhe von 40,00 EUR ist für dieses Grundstück angesetzt. Beide Flächen sind für eine landwirtschaftliche Nutzung bestimmt.

Wir bitten Sie um Einreichung der Bewerbung bis spätestens zum **31.10.2022**. Bei Fragen steht Ihnen Frau Hennig während der allgemeinen Öffnungszeiten des Rathauses (Marktplatz 2, 85110 Kipfenberg, Zi. Nr. II/3, Tel. Nr. 08465/941032) gern zur Verfügung.

## Holzablagerungen im Gemeindebereich

Leider kommt es regelmäßig zu unerlaubten Holzablagerungen auf gemeindlichen Grundstücken im gesamten Gemeindebereich. Es werden ganz selbstverständlich ohne jegliche vorherige Erlaubnis Fixlängen, Stammholz sowie auch Gipfelholz auf unseren Grundstücken abgelagert. Teilweise wird dadurch unser eigener Baumbestand verletzt, weil die Ablagerungen gegen unsere Bäume gestapelt werden. Der Markt Kipfenberg wird jetzt mit Ersatzvornahme dagegen vorgehen. Es wird das komplette Holz auf unseren Grundstücken abtransportiert bzw. Gipfelholz direkt durch eine Firma gehäckselt. Die dadurch anfallenden Kosten werden dem jeweiligen Eigentümer in Rechnung gestellt.

Der Markt Kipfenberg ist bemüht weitere Holzlagerplätze zu schaffen und neu auszuweisen. Dies ist ein enormer zeitlicher Aufwand und ein langer Prozess, bis es endgültig soweit ist und wir unseren Bürgern neue Holzlagerplätze anbieten können.

Wir bitten um Ihr Verständnis.

## Vogel- und Bienenweide in Pfahldorf

Mit einer Vogel- und Bienenweide können wir einen wertvollen Beitrag zum Naturschutz leisten. Die Vögel finden hier Nahrung sowie Brut- und Nistflächen. Die fleißigen Nektar-



**HELMERS**  
FUSSBODENTECHNIK

Rumburgstraße 29  
85125 Enkering  
Tel.: 08467 / 80199 - 00  
info@helters-fussbodentechnik.de  
www.helters-fussbodentechnik.de

*Ihr Fussbodenspezialist*

*Nicole's Frisierstüberl*



Altmühlring 7  
85110 Arnsberg  
Tel. 08465/3907  
E-Mail: reini.nicole@freenet.de

Öffnungszeiten:  
Mi.: 8.00 - 14.00 Uhr  
Do.: 8.00 - 16.00 Uhr  
Fr.: 8.00 - 18.00 Uhr  
Sa.: 7.30 - 12.00 Uhr

Terminvereinbarung von Montag bis Samstag ab 08:00 Uhr möglich!



Entspannung für den ganzen Körper

- Fußpflege (med.)
- Fußreflexzonenmassage
- Hausbesuche

*Christiane Coordes*  
Bucherstr. 8 • 85110 Kipfenberg  
Telefon 0 84 65 - 37 84  
Mobil 01 60 - 44 80 98 6

Raumausstattung  
**Rehm**  
Ihr Partner in Sachen Raumgestaltung!

KUSCHELIGER KÄLTESCHUTZ  
ADO Thermo Stoffe



Försterstr. 3 | 85110 Kipfenberg  
Tel. 08465/173515  
www.raumausstattung-rehm.de

Öffnungszeiten:  
Mo | Di ..... Servicetag  
Mi | Do | Fr | ..... 09:00 - 12:30 Uhr  
..... 15:00 - 18:00 Uhr  
Sa ..... 09:00 - 12:00 Uhr



**RENAFAN**  
pflegen und betreuen

Unsere Pflegeleistungen:

- ✓ Vollstationäre Pflege
- ✓ Kurzzeitpflege
- ✓ Tagespflege
- ✓ Ambulanter Dienst
- ✓ Begegnungsstätte

Seniorenzentrum  
**KIPFENBERG**  
08465 1720-0

[www.renafan.de](http://www.renafan.de)



Berletzhäuser 25  
85125 Kinding  
Tel. 08467/801472  
Fax 08467/8016230  
info@heizungsbaue-mayer.de

*Haustechnik*  
**MICHAEL MAYER**

*Ihr Meisterbetrieb für*  
Heizung ■ Sanitär ■ Solartechnik  
Wasseraufbereitung ■ Beratung ■ Planung  
Ausführung ■ Reparatur ■ Wartung

[www.heizungsbaue-mayer.de](http://www.heizungsbaue-mayer.de)

IT+NETZWERK & GRAFIKDESIGN **it2art**

IT2ART | Kapellenweg 7 | 85110 Biberg

0177 4088079 kontakt@it2art.de  
08466 905985 it2art.de



**Schreibwaren - Büroartikel**  
**Zeitschriften - Geschenkartikel**

**Renate Gürtner**  
Försterstraße 1 - 85110 Kipfenberg  
Tel. gesch. 08465/281 - Fax: 1302

**FP Finanzpartner AG**  
Begeisterte Finanzberatung

Profitieren auch Sie von den historisch niedrigen Zinsen

Wir beraten Sie zu den Themen:

- Neubau
- Kauf
- Umschuldung
- Renovierung und Sanierung
- Fördermittel

 **Daniel Stenzel**  
Bankkaufmann  
Levelingstr. 102a  
85049 Ingolstadt  
0841 / 12 94 81 83  
daniel.stenzel@fp-finanzpartner.de  
www.fp-finanzpartner.de



sammler sowie viele andere Insekten werden hier ebenfalls mit der Anlage einer solchen Weide unterstützt. Daher wird der Markt Kipfenberg auf den Grundstücken Fl.Nr. 187 und 195/1 der Gemarkung Pfahldorf eine Vogel- und Bienenweide mit verschiedenen Bäumen und Sträuchern anlegen.

## Amtlicher Teil – Sonstige Veröffentlichungen

### Öffnungszeiten der Verwaltung und der Tourist-Information

- Montag bis Freitag von 08.00 – 12.00 Uhr
- zusätzlich donnerstags von 14.00 – 18.00 Uhr

### Folgendes ist beim Besuch im Rathaus zu beachten:

- Personen mit grippeähnlichen Symptomen bitten wir, das Rathaus nicht zu betreten.
- Halten Sie die allgemein geltenden Hygiene-Regeln ein.
- Das Tragen einer FFP2-Maske wird empfohlen.

### Sitzungstermine

**Marktgemeinderatssitzung** am Donnerstag, 13.10.2022 um 19.00 Uhr im Feuerwehrhaus Kipfenberg, Kindinger Straße 39.

**Ausschuss für Bau- und Grundstücksangelegenheiten, Landschafts- und Umweltschutz** am Dienstag, 25.10.2022 um 18.00 Uhr im Sitzungssaal des Rathauses, 1. Stock, Marktplatz 2.

Das Tragen einer FFP2-Maske wird empfohlen.

### Bürgersprechstunde

Die nächste Bürgersprechstunde findet am Samstag, 08.10.2022 statt. Der Erste Bürgermeister steht Ihnen von 10.00 bis 11.30 Uhr in seinem Dienstzimmer im Rathaus zur Verfügung.

### Bürgerversammlungen

**Attzell/Schambach:** Freitag, 07.10.2022 um 19.00 Uhr im Hotel Gasthof „Zur Linde“ in Schambach.

**Buch:** Mittwoch, 12.10.2022 um 19.00 Uhr im Feuerwehrhaus in Buch.

### Rentenangelegenheiten

Derzeit keine Rentenberatung in der Gemeinde. Die Rentenversicherung bietet ein kostenloses Servicetelefon mit der Rufnummer 0800/1000 480 15 an.

Bitte halten Sie hier Ihre Versicherungsunterlagen bereit.

### Fundsachenbekanntmachung

Folgende Fundsachen wurden in letzter Zeit im Fundamt des Rathauses abgegeben:

- iPhone
- Schlüsselanhänger mit Magnetchip
- Geldbeutel
- diverse Schlüssel
- Bargeld
- Brillen
- diverse Fundsachen Limesfest (Schuhe/Kleidung)

Die Fundsachen können nach Terminvereinbarung abgeholt werden (08465/9410-44 oder -45).

### Kontakt für redaktionelle Beiträge und Terminhinweise

Alle Meldungen für das Amts- und Mitteilungsblatt des Marktes Kipfenberg können per E-Mail an **amtsblatt@markt-kipfenberg.de** geschickt werden. Kostenlos gedruckt werden Textbeiträge und Terminhinweise als Word – Dokument sowie Bildbeiträge je nach verfügbarer Platzkapazität. Bitte nennen Sie bei Bildeinsendungen stets den Fotografen, um das Urheberrecht zu wahren.

Der Abgabetermin für alle Meldungen ist der 15. des Vormonats, 12.00 Uhr. Sollte dieser Termin auf ein Wochenende oder einen Feiertag fallen, so können Zusendungen jeweils bis zum letzten Wochentag davor angenommen werden.

## Bekanntmachungen anderer Ämter und Behörden

Bayerisches Landesamt für Statistik



### Größte jährliche Haushaltsbefragung „Mikrozensus 2022“ startet – 60 000 Haushalte in Bayern werden befragt

#### Interviewerinnen und Interviewer des Bayerischen Landesamts für Statistik bitten Bürgerinnen und Bürger um Auskunft

Der Mikrozensus ist die größte jährliche Haushaltsbefragung in Deutschland. Seit mehr als 60 Jahren befragen die Statistischen Ämter im gesamten Bundesgebiet jährlich etwa ein Prozent der Bevölkerung.

Nach Angaben des Bayerischen Landesamts für Statistik in Fürth sind das rund 60 000 Haushalte im Freistaat. Sie werden im Verlauf des Jahres von geschulten Interviewerinnen und Interviewern zu ihrer wirtschaftlichen und sozialen Lage befragt. Für den überwiegenden Teil der Fragen besteht nach dem Mikrozensusgesetz eine Auskunftspflicht.

Die gewonnenen Daten sind eine wichtige Planungs- und Entscheidungshilfe für Politik, Gesellschaft, Wirtschaft und Wissenschaft.

Im Jahr 2022 findet im Freistaat – wie im gesamten Bundesgebiet – wieder der Mikrozensus statt. Seit 1957 werden da-



**Wir kaufen Wohnmobile + Wohnwagen**

Tel.: 03944-36160, Web: [www.wm-aw.de](http://www.wm-aw.de)  
Wohnmobilcenter am Wasserturm



# Kapitalanlagetipp!

- 1,43 % p.a.\* prognostizierte Rendite bei
- 5 Jahren Anlagehorizont
- 12.000 € Mindestanlage bei einem
- Deutschen Lebensversicherer mit Kapitalgarantie



**Holger Stenzel**  
Bankfachwirt (IHK)

Levelingstraße 102 a  
85049 Ingolstadt  
0841 / 12 94 81 81  
holger.stenzel@fp-finanzpartner.de  
www.fp-finanzpartner.de



\* Beispiel: Eintrittsalter 18 Jahre; Anlage 12.000 €, Laufzeit 5 Jahre, vorzeitige Verfügung möglich

## GE-NACH · Der Getränke-Nachbar!



Getränkeshotmarkt Heinz | Dorfstraße 26 | 85110 Biberg | Telefon: 08466 / 266  
**Getränkeshotmarkt Heinz**  
Getränke • Wein • Spirituosen  
Regionale Qualitätsprodukte

Angebote gültig vom 03. Oktober bis 15. Oktober 2022

 20 x 0,5 Ltr. zzgl. 3,10 Pfand 1 Ltr. = 1,50 <b>14,95</b>	 20 x 0,5 Ltr. zzgl. 3,10 Pfand 1 Ltr. = 1,20 <b>11,95</b>	 20 x 0,5 Ltr. zzgl. 4,50 Pfand 1 Ltr. = 1,55 <b>15,45</b>
 20 x 0,5 Ltr. zzgl. 3,10 Pfand 1 Ltr. = 1,55 <b>15,45</b>	 20 x 0,5 Ltr. zzgl. 4,50 Pfand 1 Ltr. = 1,65 <b>16,45</b>	 12 x 0,75 Ltr. zzgl. 3,30 Pfand 1 Ltr. = 6,61 <b>5,45</b>

Angebote gültig vom 17. Oktober bis 29. Oktober 2022

 20 x 0,5 Ltr. zzgl. 3,10 Pfand 1 Ltr. = 1,50 <b>14,95</b>	 20 x 0,5 Ltr. zzgl. 3,10 Pfand 1 Ltr. = 1,60 <b>15,95</b>	 12 x 0,33 Ltr. zzgl. 2,40 Pfand 1 Ltr. = 2,20 <b>9,45</b>
 20 x 0,5 Ltr. zzgl. 3,10 Pfand 1 Ltr. = 1,20 <b>11,95</b>	 12 x 1,0 Ltr. PET zzgl. 3,30 Pfand 1 Ltr. = 0,44 <b>5,25</b>	 12 x 0,75 Ltr. zzgl. 3,30 Pfand 1 Ltr. = 1,65 <b>9,45</b>

Öffnungszeiten: Mo., Mi. u. Fr.: 9:00 bis 12:00 Uhr und 15:00 bis 18:00 Uhr - Do.: 15:00 bis 18:00 Uhr  
Sa.: 8:30 bis 13:30 Uhr • **Dienstag geschlossen!**



# HELMERS

## FLIEGEN- & INSEKTENSCHUTZSYSTEME

Spannrahmen - Drehrahmen - Schieberahmen  
Rollo - Lichtschachtdeckungen  
Sonnenschutz - Innenbeschattung

Rumburgstraße 29 - 85125 Enkering  
08467 / 801 99 03 - [www.helmert-fliegengitter.de](http://www.helmert-fliegengitter.de)

# MAYER BAUZENTRUM

## WAND- UND BODENFLIESEN

SEHEN. FÜHLEN. ERLEBEN.

Bauzentrum Mayer | Siemensstraße 1 | 85055 Ingolstadt | Fliesen-Bodenbeläge | [www.bauzentrum-mayer.de](http://www.bauzentrum-mayer.de)  
Montag bis Freitag 9 - 18 Uhr | Samstag 9 - 13 Uhr | Jeden Sonntag SchauSonntag von 13 - 17 Uhr (außer an Feiertagen), keine Beratung, kein Verkauf

# Hier ist Platz für Ihre **WERBEANZEIGE!**

Wir drucken Ihre Anzeigen nicht nur, sondern bringen **IDEEN** zu  
Papier und gestalten Ihre persönliche, individuelle **WERBEANZEIGE!**

## DRUCKEREI FUCHS



[www.fuchsdruck.de](http://www.fuchsdruck.de)

für jährlich ein Prozent der Bevölkerung u.a. zu Bildung, Beruf, Familie, Haushalt und Einkommen, befragt. In dem jährlich wechselnden zusätzlichen inhaltlichen Schwerpunkt steht dieses Jahr das „Wohnen“ im Mittelpunkt. Der Mikrozensus umfasst gleichzeitig vier Erhebungen. Erstens: das eigentliche Mikrozensus-Kernprogramm. Zweitens die Arbeitskräfteerhebung der Europäischen Union. Es folgen als drittes und viertes Element die Europäische Gemeinschaftsstatistik über Einkommen und Lebensbedingungen sowie die Befragung der Europäischen Union zur Nutzung von Informations- und Kommunikationstechnologien in privaten Haushalten. Entsprechend werden die teilnehmenden Haushalte in vier Gruppen unterteilt, wobei jede Gruppe ein anderes Fragenprogramm beantwortet.

### **60 000 zufällig ausgewählte Haushalte Bayerns werden befragt**

Die Befragungen zum Mikrozensus 2022 finden ganzjährig von Januar bis Dezember statt. In Bayern sind in diesem Jahr rund 60 000 Haushalte zu befragen. Hierbei bestimmt ein mathematisches Zufallsverfahren, welche Adressen für die Teilnahme ausgewählt werden. Einmal ausgewählt, nehmen die jeweiligen Haushalte in der Regel an vier Befragungen innerhalb von maximal vier Jahren teil. Diesen Haushalten wird postalisch vor der eigentlichen Befragung ein Brief vom Bayerischen Landesamt für Statistik zugesandt. Darin werden sie über ihre Teilnahme am Mikrozensus informiert, verbunden mit einem Terminvorschlag für das telefonische Interview. Für den überwiegenden Teil der Fragen besteht nach dem Mikrozensusgesetz eine Auskunftspflicht.

### **Befragung liefert Erkenntnisse für faktengestützte Planung und Entscheidung**

Die Ergebnisse des Mikrozensus sind wichtige Planungs- und Entscheidungshilfen für Politik, Gesellschaft, Wirtschaft und Wissenschaft gleichermaßen. So wird beispielsweise für eine bedarfsgerechte Förderung des Wohnungsbaus die Information benötigt, in wie vielen Haushalten jeweils eine, zwei oder mehr Personen zusammenleben. Zudem entscheiden die erhobenen Daten mit darüber, wieviel Geldmittel Deutschland aus den Struktur- und Investitionsfonds der Europäischen Union erhält.

Auch Wissenschaft und Forschung, Verbände und Organisationen sowie Journalistinnen und Journalisten nutzen regelmäßig die Daten des Mikrozensus. Sie werden vom Bayerischen Landesamt für Statistik veröffentlicht und stehen damit allen interessierten Bürgerinnen und Bürgern zur Verfügung.

Im Internet finden Sie die Daten bereits abgeschlossener Erhebungen unter:

[https://www.statistik.bayern.de/statistik/gebiet\\_bevoelkerung/mikrozensus/index.html](https://www.statistik.bayern.de/statistik/gebiet_bevoelkerung/mikrozensus/index.html)

### **Sperrung der Birkthalbrücke aufgrund erheblicher Mängel**

Der Forstbetrieb Kipfenberg der Bayerischen Staatsforsten AÖR meldet Folgendes: Aufgrund von erheblichen Mängeln an der Birkthalbrücke muss diese vollständig gesperrt werden.

Die Sperrung wird länger andauern. Der Wanderparkplatz ist über eine zweite Zufahrt ca. 600 Meter in Richtung Krut erreichbar. Informationen: Tel. 08465 9417-15

## **Verordnung des Landratsamtes Eichstätt über Beförderungsentgelte und Beförderungsbedingungen für den Verkehr mit Taxen im Landkreis Eichstätt**

### **- T a x i t a r i f o r d n u n g -**

Das Landratsamt Eichstätt erlässt aufgrund § 51 Abs. 1 des Personenbeförderungsgesetzes (PBefG) in der Fassung der Bekanntmachung vom 08. August 1990 (BGBl. I S. 1690), zuletzt geändert durch Gesetz vom 16. April 2021 (BGBl. I S. 822) und § 11 Nr. 1 der Verordnung über die Zuständigkeit zum Erlass von Rechtsverordnungen (Delegationsverordnung – DelV) vom 28. Januar 2014 (GVBl. S. 22), zuletzt geändert durch Verordnung vom 17. Mai 2022 (GVBl. S. 226), folgende V e r o r d n u n g :

#### **§ 1 Geltungsbereich**

1. Die in dieser Verordnung festgesetzten Beförderungsentgelte und Beförderungsbedingungen für den Verkehr mit Taxen gelten für Taxiunternehmen mit dem Betriebssitz Landkreis Eichstätt und dem Pflichtfahrbereich unter Abs. 2
2. Der Pflichtfahrbereich umfasst das Gebiet der Landkreise Eichstätt, Neuburg-Schrobenhausen und Roth, sowie der Stadt Ingolstadt.

#### **§ 2 Begriffsbestimmungen**

1. Anfahrten sind bestellte Leerfahrten zur Abholadresse.
2. Zielfahrten sind Fahrten, bei denen das Taxi vom Kunden am Ziel entlassen wird.
3. Auftragsfahrten sind Fahrten ohne Personenbeförderung zur Erledigung von Aufträgen und zur Beförderung von Sachen und unterliegen nicht dieser Verordnung.
4. Wartezeit ist die Zeit, während der ein Taxi, nachdem sich der Fahrer bei einem Fahrgast am Bestellort gemeldet hat, steht oder während der Fahrt die Umschaltgeschwindigkeit unterschritten wird.

#### **§ 3 Bereitstellen von Taxen**

1. Taxen dürfen nur auf den gekennzeichneten Taxiplätzen in der Gemeinde des Betriebssitzes bereitgestellt werden.
2. Taxen dürfen auf gekennzeichneten Taxiplätzen außerhalb der Gemeinde des Betriebssitzes des Unternehmers nur mit Erlaubnis des Landratsamtes Eichstätt bereitgestellt werden. Amtsblatt für den Landkreis und die Stadt Eichstätt Nr. 36 vom 16.09.2022 Seite: 3
3. In der Zeit von 22.00 Uhr bis 05.00 Uhr dürfen Taxen vor Lokalen und Vergnügungsstätten sowie Großveranstaltungen auf öffentlichen Straßen bereitgestellt werden, wenn der Taxiunternehmer seinen Betriebssitz in der Gemeinde des jeweiligen Lokals, der Vergnügungsstätte bzw. Großveranstaltung hat. Die entsprechenden Vorgaben der StVO sind einzuhalten.
4. Bei folgenden Großveranstaltungen dürfen alle Taxiunternehmer im Landkreis Eichstätt Taxen bereitstellen: Volksfest Beilngries, Volksfest Eichstätt, Altstadtfest Beilngries, Altstadtfest Eichstätt, Limesfest Kipfenberg, Kellerfest Titting und Bürgerfest Kösching.

#### **§ 4 Beförderungsentgelte**

1. Das Beförderungsentgelt setzt sich zusammen aus a) dem Grundpreis von 3,60 € b) dem Kilometerpreis nach Abs. 2 c)





## HERBST-SERVICE-ANGEBOTE

ANGEBOTE  
GÜLTIG BIS  
31.12.2022

### REIFENWECHSEL SERVICE:

PAKET 1	PAKET 2	PAKET 3
Radwechsel* bei einem PKW	Radwechsel* bei einem Transporter bis 3,5 t zGG oder Pickup	Radwechsel* bei Wohnmobilen o. Fahrzeugen mit Sonderaufbauten
ohne Reinigung ..... <b>26 €</b>	ohne Reinigung ..... <b>30 €</b>	ohne Reinigung ..... <b>38 €</b>
mit Reinigung ..... <b>30 €</b>	mit Reinigung ..... <b>34 €</b>	mit Reinigung ..... <b>42 €</b>

### UNSERE SPECIALS:

<p><b>EINLAGERUNG</b> ..... <b>29 €</b> Lagerung in unserem Reifen-Depot</p> <p><b>WINDSCHUTZSCHEIBE</b> ..... <b>0 €</b> Schnelle und zuverlässige Reparatur. Kostenlos bei Teilkaskoversicherung*</p> <p><b>WISCHBLÄTTER</b> ..... <b>-20 %</b> Austausch der vorderen Wischblätter</p>	<div style="border: 1px solid #0070c0; padding: 5px; text-align: center; color: white; font-weight: bold;">             WINTER-CHECK MIT PRÜFPROTOKOLL           </div> <p style="text-align: center; font-weight: bold; color: #0070c0;">Rechtzeitig dran denken – Mängel früh beseitigen!</p> <p>Unsere Profis erkennen mit geschultem Blick auch die kleinsten Mängel – die auf Wunsch auch gern umgehend behoben werden. <span style="float: right; font-weight: bold; color: #0070c0;">20 €</span></p> <div style="border: 1px solid #0070c0; padding: 2px; text-align: center; font-size: small; color: white; background-color: #0070c0;">             LICHTTEST 2022 jederzeit und ohne Termin.           </div>
---	--

Stand September 2022 | Alle Preise inkl. gesetzlicher MwSt. Irrtümer vorbehalten. \*4 PKW-Räder  
\*\*Die Reparatur wird von fast allen Versicherungen vollständig gezahlt. Teilkasko vorausgesetzt.

A. LANDES GmbH • Enkeringer Straße 4 • 85125 Kinding  
Tel. (08467) 8403-0 • info@auto-landes.de
www.auto-landes.de

**Sie suchen eine engagierte Maklerin zum Verkauf Ihrer Immobilie?**  
Dann rufen Sie mich an! Geht nicht, funktioniert nicht, gibt es bei mir nicht! Unser Spezialgebiet sind Bewertungen und Verkäufe im Zusammenhang auch mit Landwirtschaft! **Monika Missbach**

0841 / 98 15 88 12
www.garant-immo.de



## GROSSE, INNOVATIVE UND MODERNE OFENAUSSTELLUNG

ÜBER  
60 ÖFEN  
AUF 160 m<sup>2</sup>

Seestraße 9 | 85125 Kinding - Haunstetten  
Telefon 08467801900 | mail@kaminbau-lindner.de

Montag, Dienstag, Freitag: 10.00 - 12.00 Uhr und 14.00 - 18.00 Uhr  
Samstag: 10.00 - 14.00 Uhr; Mittwoch, Donnerstag: geschlossen  
[WWW.KAMINBAU-LINDNER.DE](http://WWW.KAMINBAU-LINDNER.DE)



JETZT FÜR 2023 BEWERBEN!

## MECHANIK IST DEINE ZUKUNFT

STARTE IN DEINE ERFOLGREICHE ZUKUNFT MIT EINER MECHANISCHEN TOP-AUSBILDUNG:

- FEINWERKMECHANIKER\*IN (M/W/D)
- TECHNISCHER KAUFMANN/KAUFFRAU (M/W/D)



365-€-TICKET  
FÜR UNSERE AZUBIS

Wir bieten als Arbeitgeber: einen gut dotierten Haustarifvertrag, 100% Übernahmegarantie nach erfolgreicher Ausbildung, 365-Euro-Ticket für Deine Mobilität, Weiterbildungs- und Karrierechancen und viele weitere Benefits.

**Wir freuen uns auf Deine aussagekräftige Bewerbung:**

Biersack Gruppe  
Meisenweg 8 • D-92339 Beilngries  
personal@biersack.de

WWW.BIERSACK.DE/AUSBILDUNG

Folge uns auf:





# 10. Bayerischer Zwiebelmarkt

08. und 09. Oktober 2022

beilngries.de | beilngriestourismus | [www.beilngries.de/zwiebelmarkt](http://www.beilngries.de/zwiebelmarkt)

und dem Wartezeitpreis nach Abs. 3 Kilometerpreis und Wartezeitpreis werden nach Schalteinheiten von je 0,30 € berechnet.

2. Der Kilometerpreis beträgt für alle An- und Zielfahrten grundsätzlich 2,60 € dies entspricht 0,30 € je 115,4 m (=Tarifstufe 1). Kommt ein Taxi, welches nach Bauart und Ausstattung für mehr als 4 Fahrgäste geeignet und bestimmt ist, auftragsbedingt zum Einsatz oder wird ein Anhänger oder ein Fahrradträger fahrauftragsbedingt mitgeführt, unabhängig von der Sitzplatzanzahl des eingesetzten Taxis, beträgt der Kilometerpreis 2,90 € dies entspricht 0,30 € je 103,4 m (=Tarifstufe 3). Anfahrten innerhalb des Betriebsortes inklusiver aller Stadtteile sind frei. Zielfahrten von Punkten außerhalb der Betriebsitzgemeinde in die Betriebsitzgemeinde sind wie folgt zu berechnen: Anfahrt (ohne Fahrgast): Wartezeitpreis nach Tarifstufe 2 (Absatz 3) Zielfahrt (mit Fahrgast): Kilometerpreis nach Tarifstufe 1 oder Tarifstufe 3 Fahrten mit Fahrgästen, beginnend von der Betriebsitzgemeinde zu Zielen außerhalb der Betriebsitzgemeinden (Hinfahrt) und Rückfahrten derselben Fahrgäste mit Zielort in die Betriebsitzgemeinde sind wie folgt zu berechnen: Hinfahrt (mit Fahrgast): Kilometerpreis nach Tarifstufe 1 oder Tarifstufe 3 Rückfahrt (mit Fahrgast): Wartezeitpreis nach Tarifstufe 2 (Absatz 3)

3. Wartezeitpreis (Tarifstufe 2) je 27 Sekunden 0,30 € je Stunde 40,00 € Der Wartezeitpreis kommt auch zur Anwendung, wenn das Taxi verkehrsbedingt die Umschaltgeschwindigkeit von 15,38 km/h in Tarifstufe 1 und 13,79 km/h in Tarifstufe 3 unterschreitet.

4. Mindestfahrpreis Der Mindestfahrpreis beträgt (einschließlich der ersten Schalteinheit, 115,4 m/103,4 m bzw. 27 s.) 3,90 €

5. Wird ein bestelltes Taxi ohne Benutzung aus der Bestellung entlassen, so hat der Besteller den durch die Anfahrt entstandenen Fahrpreis zu entrichten. 6. Wird in der anfahrtsfreien Zone (Betriebsitzgemeinde) ein bestelltes Taxi ohne Benutzung aus der Bestellung entlassen, so hat der Besteller die durch die Anfahrt entstandenen Kosten von 3,90 € zu entrichten.

### § 5 Abweichende Fahrpreise

Bei Beförderungen über das Pflichtfahrgebiet hinaus, ist das Beförderungsentgelt für die gesamte Fahrstrecke vor Antritt der Fahrt mit dem Fahrgast frei zu vereinbaren. Kommt keine Vereinbarung zustande, gelten die für den Pflichtfahrbereich festgesetzten Beförderungsentgelte als vereinbart.

### § 6 Fahrpreisanzeiger

1. Fahrten sind im Pflichtfahrgebiet ausschließlich mit eingeschaltetem Fahrpreisanzeiger durchzuführen, es sei denn, es handelt sich um Fahrten im Sinne des § 5 Abs. 1 oder Anfahrten innerhalb der Betriebsitzgemeinde.

2. Bei Störungen des Fahrpreisanzeigers ist der Beförderungsanspruch nach den zurückgelegten Kilometern zu berechnen.

3. Wartezeiten bis zu fünf Minuten dürfen bei Störungen des Fahrpreisanzeigers nicht berechnet werden. Übersteigt die Wartezeit fünf Minuten, so sind für die gesamte Wartezeit 0,30 € pro 27 Sekunden zu berechnen.

4. Störungen des Fahrpreisanzeigers sind unverzüglich zu beseitigen.

### § 7 Abrechnung und Zahlungsweise

1. Für Fahrten innerhalb und außerhalb des Pflichtfahrbereichs kann, wenn es angezeigt erscheint, eine Vorauszahlung in Höhe des voraussichtlichen Fahrpreises verlangt werden.

2. Der Fahrer muss während des Dienstes stets einen Betrag von bis zu 50,00 € wechseln können. Fahrten zum Zweck des Geldwechsels gehen zu Lasten des Fahrers beziehungsweise des Unternehmens.

3. Verlangt der Fahrgast eine Quittung über das Beförderungsentgelt, so ist ihm diese unter Angabe der Fahrstrecke und der Ordnungsnummer, sowie des Namens des Unternehmens und der Betriebsitzadresse zu erteilen.

### § 8 Beförderungspflicht

1. Ein Anspruch auf Beförderung besteht nur innerhalb des Pflichtfahrbereiches.

2. Ein Anspruch auf die Durchführung von Auftragsfahrten besteht nicht. 3. Gepäck und Tiere können von der Beförderung ausgeschlossen werden, wenn durch ihre Mitnahme Gefahren für eine ordnungsgemäße und sichere Beförderung ausgehen können.

### § 9 Verunreinigung des Fahrzeugs

Bei Verunreinigung des Fahrzeugs werden vom Fahrer die vom Unternehmer dafür festgesetzten Reinigungskosten erhoben; weitergehende Ansprüche bleiben unberührt.

### § 10 Zuwiderhandlungen

Zuwiderhandlungen gegen die Vorschriften dieser Verordnung können gemäß § 61 Abs. 1 Ziffer 4 und Abs. 2 des PBefG als Ordnungswidrigkeit mit einer Geldbuße bis zu 10.000,00 € geahndet werden.

### § 11 Inkrafttreten

Diese Verordnung tritt am 01.10.2022 mit einer Übergangsfrist von einem Monat zum Umstellen der Fahrpreisanzeiger in Kraft. Gleichzeitig tritt die Taxitarifordnung für den Landkreis Eichstätt vom 24.02.2020 außer Kraft.

Eichstätt, 14.09.2022

Landratsamt Eichstätt

gez. Alexander Anetsberger Landrat

## Berichte aus den Sitzungen

### Marktgemeinderatssitzung am 04.08.2022

**Vollzug der Baugesetze (BauGB); hier: Abwägung und Beschlussfassung über die eingegangenen Stellungnahmen der Öffentlichkeit nach öffentlicher Auslegung nach § 3 Abs. 2 BauGB und der eingegangenen Stellungnahmen der Träger öffentlicher Belange nach § 4 Abs. 2 BauGB zur Aufstellung des Bebauungsplans Nr. 41 Pfahldorf „Am Pfahl“ im beschleunigten Verfahren nach § 13a BauGB**

Der Markt Kipfenberg nimmt die Anregungen der Regierung von Oberbayern zur Kenntnis und wird diese bei künftigen Vorhaben berücksichtigen und weiter untersuchen. Der Marktgemeinderat beschloss, dass das Ableitungssystem für



**Wir suchen zur Verstärkung im Team**

- **Bürokauffrau / Bürokaufmann** (m/w/d), ab sofort
- **Mitarbeiter Flächenaufnahme** (m/w/d), ab 01.04.23

Im Mittelpunkt unserer Aktivitäten steht seit über 30 Jahren die Erfassung und Ermittlung relevanter Grundstücks- und Geschossflächen bayernweit.

**Wir bieten:**

- eine unbefristete Anstellung mit fairer Bezahlung
- flexible Arbeitszeiten
- bestes Betriebsklima
- abwechslungsreiche und vielseitige Tätigkeit

**Mitarbeiter für die Flächenaufnahme:**

- Sie sind gerne mit Menschen in Kontakt
- Sie haben Freude an Außendiensttätigkeiten
- bautechnische / handwerkliche Erfahrung von Vorteil

Dann wird Ihnen dieser Arbeitsbereich gefallen.

 **Bitterwolf**  
Beratung und Fachdienste für  
Wasser- und Abwasserabgaben

**Senden Sie uns Ihre Bewerbung** vorzugsweise per Mail  
an [zwengauer@kommunalberatung-bitterwolf.com](mailto:zwengauer@kommunalberatung-bitterwolf.com)  
Kommunalberatung Bitterwolf GmbH, z.Hd. Frau Zwengauer,  
An der Gredl 3, 91171 Greding, Telefon 08463 1884



**Kinderzentrum  
Kipfenberg**  
Ergo- und Physiotherapie

## **Therapeutisches Kinderzentrum an der Vamed-Klinik in Kipfenberg**

Ergotherapeutische und Physiotherapeutische Behandlung  
von Kindern.

Anmeldung telefonisch unter: 0 84 65/9 11 99 99

Ihr Praxisteam vom Therapeutischen Kinderzentrum Kipfenberg

Oberflächenwasser aus dem Baugebiet auf eine dezentrale Sickereinrichtung umgestellt werden soll.

In den Hinweisen zum Bebauungsplan ist aufzunehmen:

Im Ortsteil Pfahldorf sind überproportional viele landwirtschaftliche Betriebe mit Tierhaltung aktiv. Mit gelegentlichen diesbezüglichen Geruchsemissionen ist zu rechnen.

Der Marktgemeinderat beschloss, die vorgebrachten Abwägungsbeschlüsse zu vollziehen und die Planunterlagen dementsprechend anzupassen und nach deren Fertigstellung im Anschluss erneut die Beteiligung der Öffentlichkeit nach § 3 Abs. 2 BauGB und der Träger öffentlicher Belange nach § 4 Abs. 2 BauGB durchzuführen.

### **Bauantrag zum Neubau eines Einfamilienhauses mit integrierter Garage und Geräteschuppen auf den Grundstücken Fl.Nr. 18 und 19 der Gemarkung Arnsberg (Torstraße 1)**

Der Marktgemeinderat beschloss, dem Bauantrag das gemeindliche Einvernehmen zu erteilen und den Abweichungen, Ausnahmen der Stellplatzsatzung hinsichtlich der überschrittenen Zufahrtsbreite zuzustimmen. Der Markt Kipfenberg teilt dem „Wohnhaus“ gemäß § 1 der Satzung über die Hausnummerierung die Hausnummer „Torstraße 1“ zu.

### **Antrag auf Kostenübernahme zur Sanierung der Kapelle an der Altmühlbrücke in Arnsberg**

Der Marktgemeinderat beschloss, die Maßnahme zu beauftragen und dafür 5.000,- EUR im Haushalt 2022 bereitzustellen.

### **Spielplatz im Klinikpark Kipfenberg; hier: Antrag zur Beschaffung von zwei Kleinkinderschaukeln, einer Nestschaukel, einem Kletterturm mit Rutsche und Steinaufzug für Kleinkinder und einer Sitzgelegenheit mit Tisch und Antrag zur Sanierung der bestehenden Spielgeräte im Park**

Der Marktgemeinderat beschloss, die Neuanschaffungen in das LEADER-Projekt aufzunehmen und die bestehenden Geräte umgehend durch den Bauhof instand setzen zu lassen. Für eine Sitzgelegenheit und eine Schaukel für Kleinkinder werden 5.000,- EUR im Haushalt eingeplant.

### **Gewährung einer Arbeitsmarktzulage für pädagogische Fach- und Ergänzungskräfte in den Kindertageseinrichtungen des Marktes Kipfenberg durch den Träger Kita gGmbH Ingolstadt; hier: Beitragserhöhungen**

Der Marktgemeinderat beschloss, der Kath. Kindertageseinrichtungen Ingolstadt gGmbH zur Gewinnung und Sicherung von pädagogischem Fachpersonal für das eigene Personal in den Kindertageseinrichtungen im Gemeindegebiet des Marktes Kipfenberg die Kosten einer Arbeitsmarktzulage im Umfang von 10 v. H. der Stufe 2 der jeweiligen Entgeltgruppe des/der Tarifbeschäftigten (Tabelle TVöD VKA Anlage C zur § 15 TVöD) befristet in der Zeit vom 01.09.2022 bis 31.08.2025 nicht zu erstatten.

Der Marktgemeinderat beschloss weiter, die Kosten der Arbeitsmarktzulage für den Monat September 2022, als zusätzliche freiwillige Leistung des Marktes Kipfenberg einmalig dem Träger nach Nachweis zu ersetzen.

### **Zuschussantrag der Bücherei Kipfenberg für die Umgestaltung der Kinderecke**

Der Marktgemeinderat beschloss, zur Umgestaltung der Kinderecke der Pfarr- und Gemeindebücherei im Bürger- und

Kulturzentrum „Krone“ einen Zuschuss von 5.000,- EUR zu gewähren und die Mittel im Haushalt bereitzustellen.

### **Zuschussantrag des Obst- und Gartenbauvereins Böhming bezüglich der Anschaffung eines Wiesenmähers**

Der Marktgemeinderat beschloss, die Anschaffung des Wiesenmähers AS21 4T Comfort AS gemäß vorgelegtem Angebot für den Obst- und Gartenbauverein Böhming mit 30 % der Angebotssumme, somit max. 530,69 Euro, zu Zuschüssen. Die entsprechenden Haushaltsmittel sind im Haushalt 2023 einzuplanen.

### **Umbau, Sanierung und Erweiterung Rathaus Kipfenberg; hier: Beschaffung einer Telefonanlage für das Rathaus Kipfenberg**

Der Marktgemeinderat beschloss, das Angebot der zur Lieferung und Errichtung der EDV- und Telefonanlage mit einer Auftragssumme von 22.343,23 EUR brutto zu beauftragen.

### **Nähwärmeversorgung Rathaus und Krone Kipfenberg durch Zentrale Hackschnitzelheizung; hier: Vorstellung des Heizkonzeptes durch das Ingenieurbüro**

Der Marktgemeinderat beauftragt ein Ingenieurbüro mit der Ausführungsplanung und Ausschreibung der Heizanlagen.

### **Netzausbau und -umbau durch die N-Ergie Netz GmbH; hier: Zustimmung zu beabsichtigten Maßnahmen im Markt Kipfenberg**

Der Marktgemeinderat billigt die vorgesehenen Maßnahmen und plant für die Maßnahmen 1 und 3 die nötigen Haushaltsmittel noch für 2022 ein und für die Maßnahme 2 die nötigen Haushaltsmittel (ca. 123.000,- EUR) für das Haushaltsjahr 2023 im Rahmen des Ausbaus der Campingstraße. Geschätzte Kosten der Maßnahmen 42.000 EUR brutto.

### **Anbau Schule Schelldorf; hier: Auftragsvergabe für Baumeisterarbeiten**

Der Marktgemeinderat beschloss, eine ortsansässige Firma mit einer Auftragssumme in Höhe von 260.374,86 EUR brutto für die Baumeisterarbeiten an der Schelldorfer Schule zu beauftragen.

### **Umbau, Sanierung und Erweiterung Rathaus Kipfenberg; hier: Auftragsvergabe für Baumeisterarbeiten**

Der Marktgemeinderat beschloss, die Baumeisterarbeiten mit einer Auftragssumme von 911.947,53 EUR brutto zu beauftragen.

### **Bauvorhaben in der Eichstätter Straße 7a und 7b; hier: Auftragsvergabe für Abdichtungsarbeiten in der Tiefgarage**

Der Marktgemeinderat beschloss, die Abdichtungsarbeiten in der Tiefgarage der Eichstätter Straße 7a und 7b mit einer Auftragssumme in Höhe von 25.658,19 EUR brutto zu beauftragen.

### **Bauwerksprüfungen; hier: Auftragsvergabe für die Überprüfung der Brücken an der Altmühl**

Der Marktgemeinderat beschloss, das Angebot in Höhe von 15.536,64 EUR brutto zu beauftragen.

### **Friedhof Kipfenberg; hier: Auftragsvergabe für Überplanung**

Der Marktgemeinderat beschloss, einen Landschaftsarchitekten aus dem Landkreis mit der Überplanung des Friedhofs

**Ich gestalte meine Energiezukunft selbst!**



## **Energiewende in Bürgerhand**

Altmühl-Jura Energiegenossenschaft e.G.

[www.a-j-e.de](http://www.a-j-e.de) info@a-j-e.de



**Gestalten Sie mit! Beteiligen Sie sich bei der AJE e.G.**

Kipfenberg mit den Leistungsphasen 1–3 zu beauftragen. Als Budget werden für die Baumaßnahmen 300.000 EUR als Höchstgrenze festgelegt.

### **Felssicherung Arnsberg; hier: Beauftragung von Ingenieurleistungen**

Der Marktgemeinderat beschloss, ein Ingenieurbüro mit den Ermittlungen der Notwendigkeiten zur Felssicherung in Arnsberg zu beauftragen. Die Kosten betragen 41.858,25 EUR.

### **Bauausschusssitzung am 05.09.2022**

#### **Bauantrag zur Instandsetzung einer ehem. Schmiedewerkstatt und Neubau eines Nebengebäudes auf dem Grundstück Fl.Nr. 19 der Gemarkung Irlahüll (Leonharstr. 17 in Irlahüll)**

Der Ausschuss für Bau- und Grundstücksangelegenheiten, Landschafts- und Umweltschutz beschloss, dem Bauantrag zur Instandsetzung einer ehem. Schmiedewerkstatt und Neubau eines Nebengebäudes das gemeindliche Einvernehmen zu erteilen.

#### **Bauantrag zur Nutzungsänderung von Dachgeschoss zu Wohnzwecken sowie eine Nutzungsänderung des Kellergeschosses zu Wohnräumen auf dem Grundstück Fl.Nr. 46/1 der Gemarkung Krut (Bergleweg 2 in Krut)**

Der Ausschuss für Bau- und Grundstücksverwaltung, Landschafts- und Umweltschutz beschloss, dem Bauantrag das gemeindliche Einvernehmen zu erteilen.

#### **Bauantrag zur Geländeauffüllung auf den Grundstücken Fl.Nr. 404, 357/1 und 219 der Gemarkung Pfahldorf**

Der Ausschuss für Bau- und Grundstücksangelegenheiten, Landschafts- und Umweltschutz beschloss, dem Bauantrag zur Geländeauffüllung das gemeindliche Einvernehmen zu erteilen. Weiter beschließt er, dass die Bauantragssteller über die Verantwortung der Wiederherstellung der Zufahrtswege informiert werden.

#### **Bauantrag zur Errichtung eines Gartenhauses mit Abstellraum, eines Wintergartens als Anbau an das bestehende Wohngebäude sowie die Umnutzung des landwirtschaftlichen Nebengebäudes zu einer Wohneinheit mit Errichtung einer Eingangsüberdachung auf dem Grundstück Fl.-Nr. 26 der Gemarkung Pfahldorf (Enkeringer Weg 8, 85110 Kipfenberg-Pfahldorf)**

Der Ausschuss für Bau- und Grundstücksangelegenheiten, Landschafts- und Umweltschutz erteilte zum genannten Bauvorhaben das gemeindliche Einvernehmen.

#### **LEADER-Projekt: Bullenwiese; hier: Auftragsvergabe für Oberflächensondierung zur Kampfmitteluntersuchung**

Der Ausschuss für Bau- und Grundstücksangelegenheiten, Landschafts- und Umweltschutz beschloss, das Angebot zur Kampfmittelüberprüfung an der Bullenwiese mit einer Auftragssumme von 2.594,20 EUR brutto zu beauftragen.

## **Nachrichten der Vereine und Verbände**

### **Übungsleiter\*innen für die Bereiche Tanzen und Fitness gesucht!**

#### **Wir, der VfB Kipfenberg, suchen dich! ... Genau dich!**

Übungsleiter\*innen für die Bereiche „Tanzen“ und „Fitness“ für das neue Schuljahr 2022/2023.

Wenn Du Spaß hast, mit Kindern oder jungen Erwachsenen zu tanzen und dich zu bewegen in jeglicher Form und eine Stunde zu leiten, dann bist Du bei uns genau richtig!

Natürlich hast Du auch die Möglichkeit, Dich fortzubilden und Lizenzen zu erwerben. Hierbei unterstützt der Sportverein Dich auch finanziell. Ein Erste Hilfe-Kurs gehört ebenfalls dazu. Zwingende Voraussetzung: Du solltest mindestens 18 Jahre alt sein.

Wer Interesse hat, kann sich gern mit Manuela Hammer, Abteilungsleiterin Turnen und Tanz, unter der Nummer 0176 / 5004088 und per E-Mail an mhammer079@gmail.com oder mit Sabine Stoß unter der Nummer 0151 / 59155353 und per E-Mail an stoss.sabine@gmx.de in Verbindung setzen.

Wir freuen uns auf Deine Nachricht!

### **VfB Kipfenberg e.V.:**

#### **„Wir starten in die Neue Saison 2022/2023“**

##### **Eltern-Kind-Turnen: Kinder 1/5 – 4 Jahren**

Spielerisch heranzuführen an Sportgeräte und Spiele: Montag: 16.00 – 17.00 Uhr; Leitung: Andrea Brosig/Martina Hanikel

##### **Tischtennis:**

Tobe Dich an der Platte aus – für Profis und Freizeitspieler, auch Neueinsteiger sind willkommen! Dienstag: 18.00 – 20.00 Uhr – Leitung: Peter Neumeier

##### **Kleinkinder – Turnen**

Kinder von 4 bis 6 Jahre. Förderung der Bewegungsvielfalt. Dienstag: 16.30 – 17.45 Uhr, Leitung: Ines Püschel/Daniela Müller

##### **Kinder-Turnen**

Kinder von 6 – 8 Jahren. Training an den verschiedenen Geräten & Spiele. Donnerstag: 16.00 – 17.30 Uhr, Leitung: Sabine Stoß

##### **Jazzdance**

Kinder ab 7 Jahren. Spielerisch lernen, sich zur Musik zu bewegen, Körperspannung- u. -haltung. Donnerstag: 17.30 – 19.00 Uhr – Leitung: Manuela Hammer, Kinder ab 8 Jahren

##### **Training an den Sportgeräten und Ballspiele**

Freitag: 16.00 – 17.30 Uhr, Leitung: Astrid Lickleder

##### **Geräteturnen leistungsorientiert**

Kinder ab 10 Jahren, montags: 17.00 – 18.30 Uhr, Leitung: Florian Hackner

##### **Geräteturnen Basic & Aufbau**

Kinder ab 8 Jahren (leistungsorientiert), Training an verschiedenen Geräten

## Neues von der Tourist-Information



### ROTER-RUCKSACK-TOUREN IM OKTOBER

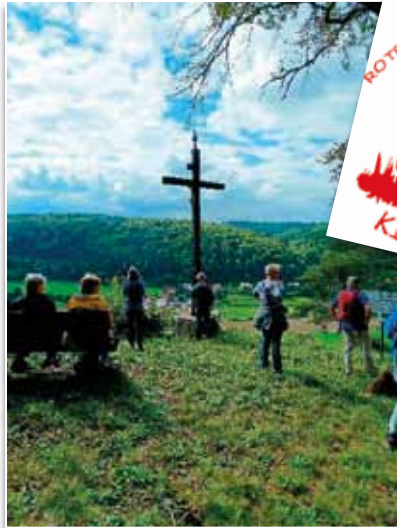

Am 09. Oktober findet die letzte Tour für dieses Jahr statt, die die Wanderer zum **Grösdorfer Kreuz** bringt. Die ca. zweistündige Tour startet um 14.00 Uhr am Gasthaus „Oberer Wirt“, Erlenstraße 8 A, Irlahüll. Marktgemeinderätin Jana Pickl führt die Teilnehmer durch die Irlahüller Wälder unter der Autobahnbrücke hindurch zum Aussichtspunkt am „Grösdorfer Kreuz“. Nach einer kurzen Rast geht es auf dem Rückweg wieder nach Irlahüll. Die Tour endet am Gasthof „Oberer Wirt“, wo gern eingekehrt werden kann.

Die ca. 6 km lange Tour ist nicht barrierefrei und nicht für Kinderwagen und Rollstuhlfahrer geeignet. Gute Trittsicherheit ist erforderlich. Die Wanderung beinhaltet Höhenanstiege.

Eine Anmeldung bis zum Freitag, 07. Oktober 2022 unter Tel. 08465/9410-40 ist zwingend erforderlich.

### FERIENPROGRAMM IN KIPFENBERG

Traditionen aus dem Trachtenverein kennenlernen, tolle Zauntiere gestalten, Frisuren flechten und noch viele weitere tolle Aktivitäten konnten die Kindern in diesem Jahr beim Ferienprogramm 2022 ausprobieren.

Wir möchten uns an dieser Stelle auch ganz herzlich bei den Vereinen und Institutionen für ihr Engagement bedanken. Gemeinsam mit dem Kreisjugendring Eichstätt und den Kipfenberger

Vereinen konnte die Gemeinde auch in diesem Jahr wieder ein tolles Ferienprogramm auf die Beine stellen.

Zum Dank haben wir eine kleine Zusammenstellung der schönsten Momente erstellt, die Sie in dieser Amtsblattausgabe finden.

### ALTMÜHLTALER LAMM-ABTRIEB 2022



Ein Resümee der Veranstaltung im Kipfenberger Ortsteil Böhming, die in diesem Jahr bereits zum 17. Mal stattfand, wird in der November-Ausgabe erscheinen.

### WINTERÖFFNUNGSZEITEN DER TOURIST- INFORMATION

Ab 01. Oktober bis einschließlich 30. April 2023 haben wir wie folgt für Sie geöffnet:  
Montag bis Freitag: 8.00 – 12.00 Uhr  
Donnerstag zusätzlich: 14.00 – 18.00 Uhr

### VERANSTALTUNGEN DER VEREINE

Für die kommende Messe- und Urlaubssaison 2023 wird wieder eine Übersicht von Veranstaltungen mit überörtlicher Bedeutung zusammengestellt, die in verschiedensten Publikationen online bzw. in gedruckter Form veröffentlicht werden. Wir möchten Sie daher bitten, uns Ihre bisher geplanten Termine für das Jahr 2023 und das erste Quartal 2024, die uns noch nicht bekannt sind, per e-Mail an [touristinfo@markt-kipfenberg.de](mailto:touristinfo@markt-kipfenberg.de), postalisch oder per Fax (Nr. 08465-941043) zu senden. Die Meldungen sollten bis spätestens 31. Oktober 2022 eingegangen sein.

**Bewegung Kunterbunt**

Mittwoch: 17.00 – 18.30 Uhr, Leitung: Florian Hackner

**Basketball für Jedermann\* frau**

Samstag 18.00 – 20.00 Uhr; Leitung: Adrian Beskid

**Judo**

Kinder ab 5 Jahren, Freitag: 17.00 – 19.00 Uhr Leitung: Lena Schönhut

**Ballooning**

Montag: 19.00 – 20.00 Uhr, Leitung: Marille Hubert

**PUR Funktionelle Gymnastik**

Montag: 20.00 – 21.00 Uhr; Leitung: Marille Hubert

**Faszientraining**

Dienstag: 09.30 – 10.30 Uhr Leitung: Marille Hubert

**Schongymnastik & Tiefenentspannung**

Mittwoch: 18.30 – 19.30 Uhr, Leitung: Monika Sohmen

**Damengymnastik**

Mittwoch: 19.00 – 20.00 Uhr, Leitung: Sigrid Heinz &amp; Siegelinde Heckl

**Hockergymnastik für Senioren**

Donnerstag: 10.00 – 11.00 Uhr, Leitung: Claudia Held-Reitzer/Susanne Schönhut

**FitMix**

Donnerstag: 18.00 Uhr – 19.00 Uhr und 19.00 – 20.00 Uhr, Leitung: Nadine Forster

**Volleyball für Jedermann\*frau mit Vorkenntnissen**

Freitag: ab 20.00 Uhr, Leitung: Frank Elsbroek

**Nordic Walking**

Dienstag: ab 14.00 Uhr am Parkplatz oberhalb der Schule

**und Trimm-dich-Pfad**

Samstag: ab 8.00 Uhr am Parkplatz Kegelheim. Leitung: Marille Hubert

**Alle Kurse finden in den beiden Turnhallen der Grund- und Mittelschule „Am Limes“ statt.**Weitere Informationen auch auf unserer Homepage: [www.vfb-kipfenberg.de](http://www.vfb-kipfenberg.de)

Information und Ansprechpartner: Sabine Stoß, Tel. 08465/173109 und Manuela Hammer, Tel. 08467/801359.

**Jugendteams des FC Arnsberg trainieren wieder**

Seit 08.09. trainieren die Junioren-Fußballteams des FC Arnsberg wieder und bereiten sich auf die anstehende Saison vor. Wir haben aktuell im Junioren-Fußball über 150 aktive Kids, denen wir neben Fußball auch viele weitere attraktive Angebote bieten, wie z.B. Stadionfahrten, einen Familiennachmittag, Jugendfußballturniere, eine Kinderweihnachtsfeier und vieles mehr.

Im Mai haben wir zudem ein Mädchen-Fußballteam gegründet. Die Mädels trainieren immer samstags um 10 Uhr unter Leitung von Magdalena Tratz. Um für die Zukunft ein schlagkräftiges Team zu haben, suchen wir noch Mädels der Jahrgänge 2014 und älter, die uns unterstützen.

Liebe Eltern, bringt gerne Eure Kids zum Schnuppertraining vorbei. Jede(r) wird bei uns herzlich aufgenommen und ist sofort Teil unseres Teams. Wir freuen uns auf euch!

Alle Infos zu den Trainingszeiten findet ihr auf unserer Homepage unter [www.fcarnsberg.de](http://www.fcarnsberg.de) --> Fußball --> Junioren. Gerne könnt ihr euch auch telefonisch bei unserem Jugendabteilungsleiter Olli Bauer unter 01511-2716983 melden.



(Fotografin: Laura Sturm)

**Blutspendedienst des Bayerischen Roten Kreuzes**

Freitag, den 07.10.2022, 15.30 – 20.00 Uhr, Kipfenberg, Schule am Limes, Pfahldorfer Str. 11.

Der Blutspendedienst weist darauf hin: Bitte bringen Sie zu jeder Spende unbedingt Ihren Blutspendepass mit, zumindest aber einen Lichtbildausweis (Personalausweis, Reisepass, Führerschein).

**Veranstaltungskalender****Hinweis zu den Termineinsendungen für den Veranstaltungskalender:**

Der Veranstaltungskalender des Marktes Kipfenberg wird über das Büro der Tourist-Information verwaltet. Bitte geben Sie Ihre Termine per E-Mail an [touristinfo@markt-kipfenberg.de](mailto:touristinfo@markt-kipfenberg.de) bekannt. Die Meldungen müssen den Veranstalter, Termin mit Uhrzeit, Veranstaltungsort, sowie eine Info-Telefonnummer enthalten. Andernfalls können die Termine in der Software nicht erfasst werden und finden keine Berücksichtigung. Zu jeder Veranstaltung sollte ein Foto veröffentlicht werden. Das Formular zur Freigabe der Nutzungsrechte erhalten Sie von der Tourist-Information.





## Einschränkungen aufgrund der Bekämpfung der Corona-Pandemie

Wir halten unseren Veranstaltungskalender so aktuell wie möglich und arbeiten eng mit allen Akteuren zusammen. Bitte beachten Sie jedoch, dass sich die Termine aufgrund der Einschränkungen wegen des Corona-Virus ändern könnten. Bitte wenden Sie sich für Informationen diesbezüglich direkt an die jeweiligen Veranstalter.

## Hinweis zur Anmeldung von öffentlichen Veranstaltungen (mit Gestattung eines vorübergehenden Gaststättenbetriebs):

Das Antragsformular ist auf [www.kipfenberg.de](http://www.kipfenberg.de) unter Rathaus / Verwaltung / Formulare zu finden. Der Antrag ist frühzeitig (nicht unter 1 Woche vor Veranstaltungstermin) in der Gemeinde zu stellen. Gerne per Email an [einwohnermeldeamt@markt-kipfenberg.de](mailto:einwohnermeldeamt@markt-kipfenberg.de)

## Ab sofort sind Watt-Turniere genehmigungspflichtig!

Erlaubisanträge sind unter [oeffentliche.sicherheit.und.ordnung@reg-ob.bayern.de](mailto:oeffentliche.sicherheit.und.ordnung@reg-ob.bayern.de) zu stellen.

## Veranstaltungen im Oktober 2022

**Bis 31.12.2022**

### Geöffnet zu den Museumsöffnungszeiten

**Sonderausstellung: „50 Jahre Heimatmuseum und Depot: Gesichter und Geschichten aus Kipfenbergs Vergangenheit“.** Ort: Römer und Bajuwaren Museum, Burg Kipfenberg. Im Nachgang des 50-jährigen Eröffnungsjubiläums des Heimatmuseums zeigen wir in einer Sonderausstellung Objekte, die schon länger in unserem Museum im Verborgenen schlummern. Diese Objekte eröffnen ein Schaufenster zum gesellschaftlichen Leben in Kipfenberg zur Zeit um 1900. Dreh – und Angelpunkt der Zeitreise sind verschiedene Kipfenberger Berufsgruppen. In der Ausstellung werden diese an insgesamt 10 Stationen exemplarisch vorgestellt. Als Blickfang auf einem großen Fahnenstoff und quasi „Leitfiguren“ für die einzelnen thematischen Stationen werden mehr oder weniger bekannte Persönlichkeiten, Personen und „Kipfenberger Originale“ herausgestellt. Deren Lebenswelt und Milieu wird mittels Fotos, historischer Dokumente und verschiedener Exponate aus dem Depot erhellt. Mit einem Rückblick auf die Entstehung des Heimatmuseums durch den damaligen Kreisheimatpfleger und Oberlehrer Anton Gäck wird auch das Thema Heimat aufgegriffen, dass um 1900 große Bedeutung und existenziell war. Eintrittspreis/Gebühr: 5,00 EUR, ermäßigt: 2,50 EUR, Schüler: 2,50 EUR, Familien: 11,00 EUR. Nur Sonderausstellung 2,50 EUR pro Person. Veranstalter: Römer und Bajuwaren Museum. Infotelefon: 08465/905707. [www.bajuwaren-kipfenberg.de/heimatmuseum-digital](http://www.bajuwaren-kipfenberg.de/heimatmuseum-digital).

### Sonntag, 2. Oktober

19:00 Uhr, **Weinfest der Feuerwehr Buch.** Die Feuerwehr Buch lädt zum traditionellen Weinfest in ihr Feuerwehrhaus ein. Verschiedene Weine aus deutschen Weinanbaugebieten gibt es zu einer Brotzeit. Ort: Feuerwehrhaus Buch, Am

Spielplatz. Veranstalter: Feuerwehrverein Buch. Infotelefon: 08465/3806

### 2. – 3. Oktober

11:30 – 19:00 Uhr, **Kermes – Herbstfest der Türkischen Gemeinde in Kipfenberg.** Neben einer Führung durch die Vereinsräume gibt es auch köstliche Spezialitäten aus der türkischen Küche. Verschiedene Aktivitäten werden angeboten, z.B. Koranrezitationen, Moscheeführungen, Spezialitäten aus der türkischen Küche. Ort: Türkisch-Islamische Gemeinde zu Kipfenberg e. V. – DITIB, Bahnhofstraße 1. Veranstalter: Türkisch-Islamische Gemeinde zu Kipfenberg e. V. – DITIB. Infotelefon: 0174/9649240

### Freitag, 7. Oktober

15:30 – 20:00 Uhr, **BRK-Blutspende in Kipfenberg.** Ort: Grund- und Mittelschule „Am Limes“, Pfahldorfer Straße 11, Kipfenberg. Veranstalter: BRK-Bereitschaft Kipfenberg. Infotelefon: 0800/1194911

19:30 – 21:30 Uhr, **Volkstanz – Grundkurs.** Bei diesem Grundkurs im Volkstanz erlernen die Teilnehmer an 5 Abenden einfache bayerische Volkstänze wie Boarischer, Hi-atamagl, Sternpolka und Zwiefache. Vorkenntnisse sind nicht erforderlich. Ort: Trachtenhütt'n, Burgstraße, Kipfenberg. Eintrittspreis/Gebühr: Eintritt frei. Veranstalter: Heimat- und Volkstrachtenverein „D'Altmühltaler“ Kipfenberg. Infotelefon: 0710/3480800

### Sonntag, 9. Oktober

14:00 – 16:00 Uhr, **Roter-Rucksack-Entdeckertour: „Tour zum Grösdorfer Kreuz“.** Kostenlose Wanderung mit Jana Pickl. Treffpunkt/Ziel: Gasthaus Oberer Wirt, Erlenstraße 8 A, Irlahüll. Die Tour endet auch hier. Anmeldung ist erforderlich. Veranstalter: Markt Kipfenberg, Tourist-Information. Infotelefon: 08465/941040

18:00 Uhr, **Jagdessen der Jagdgenossenschaft Biberg – Dunsdorf – Krut.** Ort: Gaststätte Jurahof, Dorfstraße 7, Biberg. Veranstalter: Jagdgenossenschaft Biberg/Dunsdorf/Krut. Infotelefon: 0173/2989613

### Montag, 10. Oktober / 17. Oktober / 24. Oktober / 31. Oktober

09:30 – 11:00 Uhr, **Eltern-Kind-Gruppe.** Für alle Kinder ab ca. 9 Monaten bis Kindergarten mit ihren Eltern oder Großeltern. Jeden Montag im katholischen Pfarrheim Kipfenberg. Ort: Katholisches Pfarrheim, Geißberg 3, Kipfenberg. Eintrittspreis/Gebühr: Eintritt frei. Veranstalter: Katholisches Pfarramt Kipfenberg „Mariä Himmelfahrt“. Infotelefon: 08465/1037

### Dienstag, 11. Oktober

18:30 – 20:00 Uhr, **Vortrag: „Ratten, Gräber und Ikonen: Zur Geschichte der Justinianischen Pest“** mit Tobias Esch (Leiter des kelten römer museums Manching). In der Regierungszeit des spätantiken Kaisers Justinian I. (527–565 n. Chr.) brach eine Seuche aus, von der zeitgenössische Autoren, wie Prokop oder Johannes von Ephesos, ein geradezu apokalyptisches Bild zeichnen. Diese sogenannte Justinianische Pest forderte zahllose Todesopfer. Und sie bedrohte jeden, egal ob alt oder jung, arm oder reich. Selbst Kaiser Justinian erkrankte so schwer, dass Gerüchte über seinen Tod die Runde machten. Doch handelte es sich bei der Seuche wirklich um die Pest? Wo und wann brach sie zuerst aus

## Römer und Bajuwaren Museum & Infopoint Limes

### Vortragsreihe in Kooperation mit den LimesGemeinden

#### "Ratten, Gräber und Ikonen: Zur Geschichte der Justinianischen Pest"

**Dienstag, 11. Oktober, 18:30 Uhr**

**Ort: Römer und Bajuwaren Museum**



In der Regierungszeit des spätantiken Kaisers Justinian I. (527–565 n. Chr.) brach eine Seuche aus, von der zeitgenössische Autoren, wie Prokop oder Johannes von Ephesos, ein geradezu apokalyptisches Bild zeichnen. Diese sogenannte Justinianische Pest forderte zahllose Todesopfer. Und sie bedrohte jeden, egal ob alt oder jung, arm oder reich. Selbst Kaiser Justinian erkrankte so schwer, dass Gerüchte über seinen Tod die Runde machten.

Doch handelte es sich bei der Seuche um die Pest? Wo und wann brach sie zuerst aus und wie schnell konnte sie sich verbreiten? Welche Auswirkungen hatte die Pandemie? Und wie gingen die Menschen mit der tödlichen Gefahr um? Diese und weitere Fragen diskutiert der Historiker und Archäologe Tobias Esch (Leiter des kelten römer museums Manching).

#### Der Donaulimes ist UNESCO-Welterbe - von Bad Gögging in Niederbayern bis Iža in der Slowakei

**Dienstag, 25. Oktober, 18:30 Uhr,**

**Ort: Ignaz- Günther-Grund- und Mittelschule Altmannstein**  
Seit Juli letzten Jahres sind die „Grenzen des Römischen Reiches – Donaulimes (westliches Segment)“ UNESCO-Welterbe. Doch was ist das Besondere am Donaulimes und aus welchen archäologischen Stätten setzt sich das neue Welterbe zusammen? Was hat der umständliche Namen zu bedeuten und warum gibt es nun drei verschiedene Welterbestätten mit „Grenzen des Römischen Reiches“ im Namen? Und schließlich: Was hat der Donaulimes mit der römischen Grenze zu tun, die in Kipfenberg die Altmühl quert und seit 2005 Teil des UNESCO-Welterbes ist? Um all diese Fragen wird es im Vortrag von Dr. Markus Gschwind gehen, der als Koordinator Archäologische Welterbestätten am Bayerischen Landesamt für Denkmalpflege tätig ist.

[www.bajuwaren-kipfenberg](http://www.bajuwaren-kipfenberg)

[www.bajuwaren-kipfenberg.de](http://www.bajuwaren-kipfenberg.de), Tel.: 08465/905707

#### Verehrt, verflucht, vergessen: Geschichten rund um das letzte Stündchen

**Sonntag, 16. Oktober, 14:00 Uhr. Weitere Termine:  
4. Dezember 2022 und 15. Januar 2023**

Mit Umzügen, Schauspielerinnen, professionellen Klageweibern und z.T. ausgefallenen Ritualen und Grabstätten hat man in der Spätantike seine Toten verehrt. Doch was geschah, wenn die Erinnerung an einen berühmten Toten wieder ausgeradiert werden sollte? Die Führung begibt sich auf Spurensuche und zeigt spektakuläre Objekte.



Eine Veranstaltung aus der Reihe "Winterzeit – MuseumsZeit" in Zusammenarbeit mit den Museen im Naturpark Altmühltal.

#### Termine im Überblick

02/10/2022	Fundreich Thalmaßing
09/10/2022	Jura-Bauernhof-Museum Hofstetten
16/10/2022	Römer- und Bajuwarenmuseum Kipfenberg
23/10/2022	Stein.Wasser.Höhle Mühlbach Informationszentrum Naturpark Altmühltal – Umweltzentrum Eichstätt
30/10/2022	Museum „Das Jurahaus“ Eichstätt Fundreich Thalmaßing
06/11/2022	Fundreich Thalmaßing
13/11/2022	Archäologisches Museum Kelheim
20/11/2022	Museum Schloss Rablbor
27/11/2022	Burg Prunn Riedenburg
04/12/2022	Römer- und Bajuwarenmuseum Kipfenberg
11/12/2022	Jura-Museum Eichstätt
18/12/2022	Dinosaurier Museum Altmühltal
08/01/2022	Jura-Museum Eichstätt
15/01/2022	Römer- und Bajuwarenmuseum Kipfenberg
22/01/2022	Archäologisches Museum Kelheim
29/01/2022	Bayerisches Armeemuseum Ingolstadt
05/02/2022	Jura-Museum Eichstätt
12/02/2022	Archäologisches Museum Kelheim Dinosaurier Museum Altmühltal
19/02/2022	Limesium Ruffenhofen
26/02/2022	Spielzeugmuseum Bellingries
05/03/2022	Jura-Museum Eichstätt
12/03/2022	Museum „Das Jurahaus“ Eichstätt
19/03/2022	Museum Schloss Rablbor Dinosaurier Museum Altmühltal
26/03/2022	Stein.Wasser.Höhle Mühlbach Domschatz- und Diözesanmuseum Eichstätt
02/04/2022	Informationszentrum Naturpark Altmühltal Eichstätt Archäologie Museum Greding
09/04/2022	Domschatz- und Diözesanmuseum Eichstätt Technikmuseum Kratzmühle

**Öffnungszeiten im Oktober:** Mo bis So: 10 bis 16 Uhr



und wie schnell konnte sie sich verbreiten? Auf welchem Weg gelangte sie nach Konstantinopel? Wie sind die historischen Berichte über die Opferzahl zu bewerten? Welche Auswirkungen hatte die Pandemie? Und wie gingen die Menschen mit der tödlichen Gefahr um? Diese und weitere Fragen diskutiert der Historiker und Archäologe Tobias Esch. Im Fokus ist der östliche Mittelmeerraum. Vorgestellt werden aber auch Gräberfelder in Bayern, die neue Erkenntnisse über die Entwicklung dieser Seuche verschaffen. Ort: Saal im Römer und Bajuwaren Museum, Burg Kipfenberg, Kipfenberg. Eintrittspreise/Gebühr: Eintritt frei. Veranstalter: Römer und Bajuwaren Museum. Infotelefon: 08465/905707

### Freitag, 14. Oktober

19:30 – 21:30 Uhr, **Volkstanz – Grundkurs**. Bei diesem Grundkurs im Volkstanz erlernen die Teilnehmer an 5 Abenden einfache bayerische Volkstänze wie Boarischer, Hitamadl, Sternpolka und Zwiefache. Vorkenntnisse sind nicht erforderlich. Ort: Trachtenhütt'n, Burgstraße, Kipfenberg. Eintrittspreise/Gebühr: Eintritt frei. Veranstalter: Heimat- und Volkstrachtenverein „D'Altmühltaler“ Kipfenberg. Infotelefon: 0710/3480800

### Samstag, 15. Oktober

13:00 Uhr, **Grabgesteckebinden bei Petra Maier, Kipfenberg**. Ort: Garten & Deko Petra Maier, Försterstraße 41, Kipfenberg. Eintrittspreise/Gebühr: Eintritt frei. Veranstalter: VGL – Verein für Gartenbau und Landschaftspflege Schellendorf – Biberg – Dunsdorf – Krut. Infotelefon: 08466/905108

19:00 Uhr, **Königsproklamation der Waldmeister-Schützen Schellendorf**. Ort: Schützenhaus Schellendorf, Stammhamer Straße 2. Veranstalter: Schützenverein „Waldmeister“ Schellendorf. Infotelefon: 08406/9197491

### Sonntag, 16. Oktober

14:00 – 15:00 Uhr, **Verehrt, verflucht, vergessen: Geschichten rund um das letzte Stündchen**. Mit Umzügen, Schauspielern, professionellen Klageweibern und z.T. ausgefallenen Ritualen und Grabstätten hat man in der Spätantike seine Toten verehrt. Doch was geschah, wenn die Erinnerung an einen berühmten Toten wieder ausradiert werden sollte? Die Führung begibt sich auf Spurensuche und zeigt spektakuläre Objekte. Eine Veranstaltung aus der Reihe „Winterzeit – MuseumsZeit“ zwischen Oktober und Ostern in Zusammenarbeit mit den Museen im Naturpark Altmühltal. 2022/23 unter dem Motto „Überleben – oder auch nicht ...“ Ort: Römer und Bajuwaren Museum, Burg Kipfenberg, 85110 Kipfenberg. Eintrittspreise/Gebühr: 5,00 EUR, ermäßigt: 2,50 EUR, Schüler: 2,50 EUR, Familien: 11,00 EUR. Anmeldung ist erforderlich. Veranstalter: Römer und Bajuwaren Museum. Infotelefon: 08465/905707

### Freitag, 21. Oktober

19:00 Uhr, **Vereinsabend: „Platteln und Tanzen“**. Ort: Trachtenhütt'n, Burgstraße, Kipfenberg. Veranstalter: Heimat- und Volkstrachtenverein „D'Altmühltaler“ Kipfenberg. Infotelefon: 08465/173120. [www.trachtenverein-kipfenberg.de](http://www.trachtenverein-kipfenberg.de)

### Sonntag, 23. Oktober

18:00 Uhr, **POP-Oratorium „Dietrich Bonhoeffer“**. Die evangelischen Kirchengemeinden Kipfenberg und Eichstätt laden ganz herzlich ein zum POP Oratorium „Musikalische

Begegnungen mit Dietrich Bonhoeffer“. Musikalische Leitung: Katharina Reinl. Ort: Pfarrkirche (neu) Schellendorf, Kirchenstraße. Eintrittspreise/Gebühr: Eintritt frei, Spenden erbeten. Veranstalter: Evangelisch-Lutherische Kirchengemeinde Kipfenberg. Infotelefon: 08465/1039

### Dienstag, 25. Oktober

18:30 – 20:00 Uhr, **Der Donaulimes ist UNESCO-Welterbe – von Bad Gögging in Niederbayern bis Iža in der Slowakei** – Vortrag mit Dr. Markus Gschwind (Limeskoordinator). Seit Juli 2021 sind die „Grenzen des Römischen Reiches – Donaulimes (westliches Segment)“ UNESCO-Welterbe. Das war sogar der Tagesschau eine Meldung wert. Doch was ist das Besondere am Donaulimes und aus welchen archäologischen Stätten setzt sich das neue Welterbe zusammen? Was hat der umständliche Namen zu bedeuten und warum gibt es nun drei verschiedene Welterbestätten mit „Grenzen des Römischen Reiches“ im Namen? Und schließlich: Was hat der Donaulimes mit der römischen Grenze zu tun, die in Kipfenberg die Altmühl quert und seit 2005 Teil des UNESCO-Welterbes ist? Um all diese Fragen wird es im Vortrag von Dr. Markus Gschwind gehen, der als Koordinator Archäologische Welterbestätten am Bayerischen Landesamt für Denkmalpflege tätig ist und seit 2016 am Welterbenominierungsdossier für den Donaulimes mitgearbeitet hat. Ort: Römer und Bajuwaren Museum, Burg Kipfenberg. Eintrittspreise/Gebühr: Eintritt frei. Veranstalter: Römer und Bajuwaren Museum. Infotelefon: 08465/905707

### Samstag, 29. Oktober

18:30 Uhr, **Entenauskarten des Schnupperclubs Krut**. Ort: Gaststätte Jurahof, Dorfstraße 7, Biberg. Eintrittspreise/Gebühr: Eintritt frei. Veranstalter: Schnupperclub Krut. Infotelefon: 08466/8242

## Volkshochschule Beilngries

Adresse: Ringstraße 16, 92339 Beilngries  
Anmeldungen sind auf der Homepage unter [www.vhs-beilngries.de](http://www.vhs-beilngries.de), per Email unter [bildung@vhs-beilngries.de](mailto:bildung@vhs-beilngries.de) oder telefonisch unter 08461/266 möglich.



### Kipfenberg

**X-85000 Aquarellmalkurs – Kreativ werden**, Di., 04.10.2022, 19:00 Uhr – 21:00 Uhr, 8x mit: Beate Götz

**X-85010 Zeichenkurs**, Fr., 07.10.2022, 09:30 Uhr – 11:30 Uhr, 8x mit: Beate Götz

**X-85260 NEU – „Do ist yourself“ Taschen – Mobile – Türstopper**, Mo., 24.10.2022, 13:00 Uhr – 16:00 Uhr, 2x Christine Uter

### Gesellschaft

**X-1012 NEU – Kinder unter 3 Jahren kompetent begleiten**, Mo., 10.10.2022, 18:30 Uhr – 20:00 Uhr, 3x mit: Dr. Iris Kühnl

**X-1060 Selbstverteidigungskurs für Familien**, Sa., 15.10.2022, 13:00 Uhr – 16:00 Uhr, 1x mit: Jörg Bobens

**X-1100 NEU – Schafkopfkurs für Fortgeschrittene**, Do., 13.10.2022, 19:00 Uhr – 21:00 Uhr, 3x mit: Josef Köstler

**X-1211-O Online – NEU – Die Rückkehr der Inflation: Welche Anlagen sind wertsicher**, Mo., 24.10.2022, 19:00 Uhr – 20:30 Uhr, 1x mit: Ulrich Lohrer

**X-1333 NEU – Herstellung von Aroma-Essig**, Sa., 15.10.2022, 15:30 Uhr – 17:30 Uhr, 1x mit: Margit Graf

**X-1334 Bienenwachstücher – nachhaltig und umweltfreundlich**, Sa., 15.10.2022, 13:00 Uhr – 15:00 Uhr, 1x mit: Margit Graf

**X-1340 Der nächste Wagen – ein E-Auto?** Di., 18.10.2022, 19:00 Uhr – 21:00 Uhr, 1x mit: Raimund Kaindl

**X-1400 Unser FOTOWALK in Beilngries**, Sa., 15.10.2022, 09:00 Uhr – 14:00 Uhr, 1x mit: Uwe-Jürgen Hansel

**X-1450 Minimalismus im Kleiderschrank – Capsule Wardrobe**, Fr., 28.10.2022, 18:00 Uhr – 21:00 Uhr, 1x mit: Tanja Oblinger

### Beruf, IT und Medien

**X-2267 Excel für Anfänger\*innen**, Sa., 22.10.2022, 13:00 Uhr – 15:00 Uhr, 2x mit: Marcel Hiltner. Anmelde-schluss: 17.10.2022

### Sprache

Ein neuer Integrationskurs – Deutsch – allgemeiner Sprachkurs, ab Abschnitt 1 startet am Mi., 19.10.2022, 08:15 Uhr – 12:15 Uhr. Am Di., 11.10.2022, 08:15 Uhr – 11:30 Uhr, startet der Integrationskurs vormittags & abends Deutsch Sprachkurs ab Abschnitt 1. Näheres über Kursablauf, Kursdauer sowie Voraussetzungen erfahren Sie bei Frau Englisch unter 08461 266.

**X-3260 Italienisch Konversationskurs für Fortgeschrittene Oktober – Dezember**, Mi., 05.10.2022, 17:00 Uhr – 18:30 Uhr, 8x mit: Natascha Giacometti-Brendel

**oder X-3262** 18:30 Uhr – 20:00 Uhr, 8x mit: Natascha Giacometti-Brendel

### Gesundheit

**X-4021 Intervallfasten macht glücklich und gesund**, Di., 04.10.2022, 18:30 Uhr – 20:00 Uhr, 4x mit: Ingrid Taudte

**X-4053 Stoffwechselbremser – nur ein Mythos oder ist da was dran?** Di., 25.10.2022, 19:00 Uhr – 21:00 Uhr, 1x mit: Monika Winhard

**X-4230 Babys in Bewegung mit allen Sinnen fördern – Altersgruppe 3-6 M.**, Fr., 07.10.2022, 09:40 Uhr – 10:40 Uhr, 8x mit: Andrea Meier

**X-4233 Babys in Bewegung mit allen Sinnen fördern – Altersgruppe 7-12 M.**, Fr., 07.10.2022, 08:30 Uhr – 09:30 Uhr, 8x mit: Andrea Meier

**X-4245 „Stillvorbereitung“**, Sa., 15.10.2022, 10:00 Uhr – 13:00 Uhr, 1x mit: Nanni Wolff

**X-4305 Schwangerschaftsyoga – PRÄSENT oder ONLINE**, Do., 20.10.2022, 18:00 Uhr – 19:15 Uhr, 5x mit: Sandra Dextl

**X-4370A NEU – Bewegte Meditation**, Mo., 17.10.2022, 19:00 Uhr – 20:00 Uhr, 8x mit: Fabienne Brauneisen

**X-4371A NEU – Intuitive Flow**, Mi., 19.10.2022, 19:00 Uhr – 20:00 Uhr, 8x mit: Fabienne Brauneisen

**X-4380 NEU – Life Kinetik (Infoabend) – Gehirntraining durch Bewegung**, Mo., 10.10.2022, 19:30 Uhr – 20:30 Uhr, 1x mit: Andrea Kiefer

**X-4381 NEU – Life Kinetik – Gehirntraining durch Bewegung**, Mo., 17.10.2022, 19:30 Uhr – 20:30 Uhr, 8x mit: Andrea Kiefer

**X-4384 NEU – Life Kinetik – Gehirntraining durch Bewegung**, Fr., 14.10.2022, 08:30 Uhr – 09:30 Uhr, 9x mit: Andrea Kiefer

**X-4460 NEU – Stretching**, Mi., 05.10.2022, 17:50 Uhr – 18:50 Uhr, 10x mit: Judith Hundsdorfer

**X-4476 Workshop: Faszination Faszien**, Sa., 22.10.2022, 09:00 Uhr – 11:30 Uhr, 1x mit: Sandra Dextl

**X-4515 NEU – Bewegungstraining auf dem Stuhl (Sitzgymnastik)**, Mi., 05.10.2022, 08:30 Uhr – 09:30 Uhr, 5x mit: Anna Kipke

**X-4563 NEU – Family-Workout (Erwachsener + Kind ab 7 Jahre)**, Mo., 10.10.2022, 17:05 Uhr – 18:10 Uhr, 9x mit: Kerstin Seidenbusch

**X-4572 Fit – Fun – Fetzig am Do.**, Do., 06.10.2022, 18:00 Uhr – 19:00 Uhr, 8x mit: Doris Brandl-Babiel

**X-4575 Body Workout Mix**, Di., 11.10.2022, 19:00 Uhr – 20:00 Uhr, 9x mit: Kerstin Seidenbusch

### Kunst und Kultur

**X-5000 NEU – Aquarell (mit Vorzeichnen)**, Do., 06.10.2022, 09:00 Uhr – 11:30 Uhr, 6x mit: Beate Götz

**X-5160 Seifen selbst gemacht**, Sa., 08.10.2022, 11:00 Uhr – 14:00 Uhr, 1x mit: Katharina Kreuzer

**X-5250 1 Tages-Nähtreffen**, Sa., 22.10.2022, 10:00 Uhr – 16:00 Uhr, 1x mit: Irmgard Stempfle

**X-5300 Ehering- und Goldschmiedekurs**, Di., 04.10.2022, 09:00 Uhr – 12:00 Uhr, 2x mit: Stefan Fauner

**X-5400 NEU – Vegane Familienküche**, Do., 27.10.2022, 17:00 Uhr – 20:00 Uhr, 1x mit: Caroline Stadler

**X-5410 Schnelle, einfache Rezepte für die ganze Familie**, Di., 25.10.2022, 18:00 Uhr – 21:00 Uhr, 1x mit: Amt für Ernährung. Anmeldeschluss: Mo. 24.10.2022

**X-5417 NEU – Vegetarischer Thai-Kochkurs mit Fah**, Do., 20.10.2022, 18:00 Uhr – 22:00 Uhr, 1x mit: Jantramas Stiegler. Anmeldeschluss: 18.10.2022

**X-5427 NEU – Strudel von süß bis deftig**, Do., 13.10.2022, 18:00 Uhr – 22:00 Uhr, 1x mit: Manuela Thumann. Anmeldeschluss: 06.10.2022

**X-5524 CongaConga! Intensiv-Workshop für Trommelfahrene**, So., 16.10.2022, 10:00 Uhr – 16:00 Uhr, 1x mit: Charly Böck

**X-5905 NEU – Linedance für Jugendliche und junge Erwachsene – Beginner\*innen**, Mo., 10.10.2022, 17:00 Uhr – 18:30 Uhr, 10x mit: Kurt Hanisch

**X-5916 Linedance Übungs-Tanztee am Sa. Nachmittag**, Sa., 08.10.2022, 15:00 Uhr – 17:15 Uhr, 6x mit: Angelika Friedrich

### Onlinevorträge

**X-61101-O NEU – Online-Vortrag: Neubau: Nachhaltig und bezahlbar bauen**, Di., 11.10.2022, 18:00 Uhr – 19:30 Uhr, 1x mit: Verbraucherzentrale Bayern -Energie

**X-61216-O \*NEU – Online: Einkommenssteuererklärung verständlich gemacht**, So., 02.10.2022, 10:15 Uhr – 16:00 Uhr, 1x mit: Volker Riechert

**X-61501-O Demokratie im Gespräch: NEU – Europas Regeln für Künstliche Intelligenz**, Mi., 19.10.2022, 19:00 Uhr – 20:00 Uhr, 1x mit: Online-Schulung

**X-61601-O Livestream – vhs.wissen live: Künstliche Intelligenz in der Medizin**, Di., 04.10.2022, 19:30 Uhr – 21:00 Uhr, 1 Termin

**X-61602-O Livestream – vhs.wissen live: Grenzen der Menschheit**, Mi., 05.10.2022, 19:30 Uhr – 21:00 Uhr, 1 Termin

**X-61604-O Livestream – vhs.wissen live: Sachbuchpreis 2022 – Preisträger\*in 2022**, Do., 13.10.2022, 19:30 Uhr – 21:00 Uhr, 1 Termin

**X-61605-O Livestream – vhs.wissen live: Das Erbe der Sklaverei**, Mo., 17.10.2022, 19:30 Uhr – 21:00 Uhr, 1 Termin

**X-61606-O Livestream – vhs.wissen live: Journalisten der SZ im Gespräch**, Di., 18.10.2022, 19:30 Uhr – 21:00 Uhr, 1 Termin

**X-61607-O Livestream – vhs.wissen live: Friedenspreis des Deutschen Buchhandels 2022**, Mo., 24.10.2022, 19:30 Uhr – 21:00 Uhr, 1 Termin



**X-61608-O Livestream – vhs.wissen live: NEU – Der Mensch und die Macht**, Fr., 28.10.2022, 19:00 Uhr – 20:30 Uhr, 1 Termin

**X-63500-O Norwegisch für Anfänger (Onlinekurs)**, Di., 04.10.2022, 18:30 Uhr – 20:00 Uhr, 12x mit: Online-Schulung

**X-63501-O Schwedisch für Anfänger (Onlinekurs)**, Di., 04.10.2022, 18:30 Uhr – 20:00 Uhr, 12x mit: Online-Schulung

**X-67200 10-Finger-Tast schreiben für Kinder ab der 6. Klasse**, Mo., 17.10.2022, 16:00 Uhr – 17:30 Uhr, 5x mit: Birgit Herrler

### Junge vhs

**X-7401 "Konzentriert geht's wie geschmiert" 1. – 4. Klasse -Mi.s**, Mi.s(genaue Termine bei der vhs), 15:45 Uhr – 17:00 Uhr, 7x mit: Kirstin Probst

**X-7402 „Konzentriert geht's wie geschmiert" 5. – 6. Klasse -Mi.s**, Mi.s(genaue Termine bei der vhs), 15:45 Uhr – 17:00 Uhr, 7x mit: Kirstin Probst

**X-7440 Erlebnistage auf dem Bio-Bauernhof für Kinder von 7 – 10 Jahre**, Sa., 08.10.2022, 13:15 Uhr – 16:15 Uhr, 3x mit: Gudrun Betz

**X-7485 Selbstbehauptung/Selbstverteidigung für Mädchen 8 – 11Jahre**, Sa., 29.10.2022, 13:00 Uhr – 16:00 Uhr, 1x mit: Jörg Bobens

**X-7486 Selbstbehauptung/Selbstverteidigung für Jungs von 8 – 11 Jahre**, Sa., 29.10.2022, 09:00 Uhr – 12:00 Uhr, 1x mit: Jörg Bobens

**X-7580 NEU – Jonglierkurs für Kinder von 8 – 12 Jahre**, Di., 18.10.2022, 17:00 Uhr – 18:00 Uhr, 6x mit: Luca Sylvester Rabus

**X-7601 Tanz-Werkstatt für Kinder von 4 – 6 J. – Wir basteln uns einen Tanz**, Sa., 08.10.2022, 09:00 Uhr – 09:50 Uhr, 10x mit: Kerstin Seidenbusch

**Oder X-7604** 10:00 Uhr – 10:50 Uhr, 10x mit: Kerstin Seidenbusch

**X-7607 Tanz-Werkstatt für Kinder von 7 – 10 J. – Wir basteln uns einen Tanz**, Sa., 08.10.2022, 11:00 Uhr – 12:00 Uhr, 10x Kerstin Seidenbusch

## Büchereien

### Pfarr-u. Gemeindebücherei „St. Michael am Limes“ Kipfenberg

Marktplatz 19/20, Telefon: 08465/1735434

#### Öffnungszeiten

Sonntag: 10.00 -11.45 Uhr

Dienstag: 17.30 -19.00 Uhr

Mittwoch: 10.00 -11.00 Uhr

An Feiertagen geschlossen.

### Gemeindebücherei Pfahldorf

Alte Hauptstr. 3, Telefon: 08465/9109542

#### Öffnungszeiten

Freitag: 18.00 -19.00 Uhr

Sonntag: 10.30 -11.30 Uhr

### Pfarr-und Gemeindebücherei Schelldorf

Attenzeller Strasse 8, Telefon: 08406/9197630

#### Öffnungszeiten (Achtung NEU!)

Mittwoch: 16.00 -17.30 Uhr

**Bitte beachten Sie die Hygieneregeln der Büchereien!**

## Qualitätsprodukte aus den Limesgemeinden

Regionale Produkte bieten die Sicherheit ihrer Herkunft und garantieren hochwertige Qualität und Frische. Landwirte und Vermarkter bieten Ihnen ein reichhaltiges Sortiment an heimischen Lebensmitteln. Kaufen Sie Produkte aus der Region -Sie unterstützen damit unsere heimische Landwirtschaft und sichern wohnortnahe, qualifizierte Arbeitsplätze!

### Angebote

#### Wildbret aus heimischen Wäldern (Reh-und Schwarzwild)

Bayerische Staatsforsten AöR, Forstbetrieb Kipfenberg, Eichstätter Str. 6, 85110 Kipfenberg, Tel.: 08465/9417-0, Öffnungszeiten: [www.baysf.de/wildbret](http://www.baysf.de/wildbret)

#### Schwein, Rind, Geflügel, Eier, Kartoffeln, Bio-Frischmilch

Moierhof Böhming, Josef & Monika Schermer, Wirtsstr. 1, 85110 Böhming, Tel. 08465/1411

#### Fleischwaren aus eigener Herkunft und Schlachtung

Hofmetzgerei Dextl Johann, Kirchstr. 6, 85125 Haunstetten, Tel. 08467/443

#### Produkte aus eigener Schlachtung; Hofladen

Gasthof Fischerwirt, Georg Adlkofer, Martinstr. 5, 85137 Inching, Tel. 08426/249

#### Fleisch-und Wurstwaren aus eigener Produktion, Kürbiskernprodukte

Rehm´s Hofladen, Familie Rehm, 85095 Altenberg, Tel 08466/253

#### Geflügel, Wild, Straußen

Zimmermann Erich & Beate, Bergstr. 16, 85095 Gelbelsee, Tel. 08465/1525

#### Geflügel

Buxlhof – Jura-Geflügel Familie Hüttinger, Jurastr. 8, 85137 Rapperszell, Tel. 08426/988380

#### Angusrinder, Eier, Käse, Kartoffeln, Marmeladen

Kräuterführungen mit der Kräuterpädagogin buchbar Schmiebauernhof, Bittlmayer Anton & Claudia, Rumburgstr. 3, 85125 Enkering, Tel. 08467/390

#### Lamm, Lammprodukte, Eier

Würmser Anton, Jurastr. 3, 85095 Gelbelsee, Tel. 08465/3102

#### Forellen, Saibling: Fangfrisch, geräuchert, filetiert

Forellenzucht Lang, Lang Martin & Edith, Regelmannsbrunn 2, 85110 Kipfenberg, Tel. 08465/3311

#### Erdbeeren, Himbeeren, Bauernhofeis, Fruchtaufstriche, Regionale Geschenkkörbe

Schowalter Rolf & Sonja – Erdbeeren Funck, Hauptstr. 33, 85095 Dörndorf, Tel. 08466/368

# Ferienprogramm 2022



Traditionen aus dem Trachtenverein kennenlernen, tolle Zauntiere gestalten, Frisuren flechten und noch viele weitere tolle Aktivitäten konnten die Kindern in diesem Jahr beim Ferienprogramm 2022 ausprobieren.

Wir möchten uns an dieser Stelle auch ganz herzlich bei den Vereinen und Institutionen für ihr Engagement bedanken. Gemeinsam mit dem Kreisjugendring Eichstätt und den Kipfenberger Vereinen konnte die Gemeinde auch in diesem Jahr wieder ein tolles Ferienprogramm auf die Beine stellen.

Zum Dank haben wir eine kleine Zusammenstellung der schönsten Momente erstellt.



Musik und Bewegung – Orientalischer Tanz mit Mia Luna



Auf geht's zum Limesfest – Volkstänze, Maßkrugstemmen und Co.



Goaßhenker-Olympiade



Tradition lebt! Kräuterbuschen binden





Fleißig wie die Bienen



Wir bauen ein Römerschiff



Frisuren flechten



Bayerische Lieder und Kinderspiele



Zauntiere gestalten



Antike Talismane selber basteln

**Getreideprodukte Mehl, Müsli, Naturkost**

Hainmühle, Schmidt Michael & Andrea, Hainmühle 1, 85145 Morsbach, Tel. 08423/509

**Altmühltaler Bio-Eier, Nudeln mit eigenen Bio-Eiern, Kartoffeln**

Familie Seitz, Kirchbuch 24, 92339 Beilngries, Tel. 08468/243, info@altmuehltaerbioei.de, www.altmuehltaerbioei.de

**24h-Verkaufshütten: Bio-Eier, Bio-Gockelprodukte, Honig, saisonale Produkte**

Regionalquadrat, Familie Nefzger, Altmührling 6, 85110 Kipfenberg/Arnsberg. Für Infos über aktuelle Produkte gibt es eine WhatsApp Gruppe: 0176/82500907

**Biokartoffeln, Eier, Nudeln, Obst, Gemüse**

Biohof Graf, Jurastr. 6, 85137 Rapperszell, Tel. 08426/458

**Altmühltaler Honig vom Imker**

Mayer Konrad jun., Kipfenberger Weg 1, 85110 Buch, Tel. 08465/3924

Göbel Ludwig jun., Sebastistr. 2a; 85110 Buch, Tel. 0172/6606819

Jungbauer Franz, Ortsstraße 13, 85110 Dunsdorf, Tel. 08466/500

Hackner Karl, Irlahüller Weg 3, 85110 Grösdorf, Tel. 08465/626

Mayer Richard, Limesstraße 30, 85110 Hirnstetten, Tel. 08423/9855470

Schmidt Sebastian, Limesstr. 4, 85110 Hirnstetten, Tel. 08423/400

Hutter Johann, Schlesienstr. 6, 85110 Kipfenberg, Tel. 08465/886

Brunner Christian, An der Kreisstr. 7, 85110 Oberemmen-dorf, Tel. 08465/1730513

Plenzat Dietmar, Irfersdorfer Weg 7, 85110 Oberemmen-dorf, Tel. 08465/1729341

Wer Interesse hat, seine regional erzeugten Qualitätsprodukte in dieser Rubrik anzubieten, soll sich bitte mit Sabine Biberger, Amt für Ernährung, Landwirtschaft und Forsten Ingolstadt, in Verbindung setzen, Tel. 0841/3109-321.

**Sozialer Wegweiser****Seniorenbeauftragte**

Monika Schermer, Böhming, Tel. 08465/3953, monika@moierhof-boehming.de Stellvertreterin: Elisabeth Lauterkorn, Attenzell, Tel. 08465/3206, bitlauterkorn@web.de

**Sportangebote**

VfB Kipfenberg, Ziegelleite, Tel. 08465/1513

Positiv Fitness, Bahnhofstraße 4, Tel. 08465/ 173172

FC Arnsberg, Altmührling 11, Tel. 0171/3242473

**Kirchliche Seniorenbetreuung/Seniorenkreis**

Katholisches Pfarramt Mariä Himmelfahrt, Geißberg 3, Tel. 08465/1037

Evangelisch-Lutherische Kirchengemeinde, Sonnenleite 15, Tel. 08465/1039

**Fahrdienste**

Taxiunternehmen Olaf Kellner, 85110 Buch, Tel. 08465/3251.

**Mittagsgerichte nach Wochenkarte zum Abholen**

Metzgerei Neumeyer, Frankenring 4, Tel. 08465/94020  
Metzgerei Gehr, Marktplatz 15, Tel. 08465/1068

**Allgemeinärzte / Hausbesuche**

Dr. med. Matthias Bauer und Reinhard Kastl, Försterstraße 30, Tel. 08465/1008

Dipl. med. Winfried Reiner, Kindinger Straße 22, Tel. 08465/3166

**Apotheke**

St.Georgs-Apotheke, Frankenring 5, Tel. 08465/1065

**Beratung zu Pflegeangeboten / Informationen für pflegende Angehörige:**

Caritas-Sozialstation e. V., Weißenburger Str. 17, 85072 Eichstätt, Tel. 08421/50140

RENAFAN Bayern gGmbH, Pflege-und Altenheim, Eichstätter Str. 20, Tel. 08465/1720-0

Pflegeberatung für privat Versicherte, Compass Private Pflegeberatung, Tel. 0800 101 8800. Pflegeberatungen werden von allen gesetzlichen Krankenkassen durchgeführt

**Krisendienst Psychiatrie Oberbayern**

Erste Hilfe für die Seele: Der Krisendienst Psychiatrie Oberbayern ist für die Bürgerinnen und Bürger täglich rund um die Uhr erreichbar. Für Menschen in seelischen Notlagen gibt es Krisenberatung, wohnortnahe Hilfeangebote und bei Bedarf Unterstützung durch mobile Krisenteams. Tel. 0800/6553000 (kostenlos).

**Wissenswertes für Familien****Jugendbeauftragte**

Eva Schermer, Kipfenberg, Tel. 0176/20226241, evaschermer@web.de; Stellvertreterin: Julia Weber, julia.weber.kipfenberg@gmx.de

**Angebote für Eltern**

Elternkurse, Vorträge und Workshops werden über die KoKi – Koordinierende Kinderschutzstelle des Landratsamtes Eichstätt angeboten. Tel. 08421/70-0.

**Vermittlung Tagespflege**

Tagespflegezentrum KinderWelt e. V., Fachdienst für die Ausbildung und Vermittlung von Tagesmüttern und -vätern im Landkreis Eichstätt, Kraiberg 40 b, 85080 Gaimersheim, Tel. 08458/60369-0

Mitteilungsblätter erreichen 100% der Bevölkerung ihres Verbreitungsgebietes. Jeder Haushalt erhält monatlich ein Exemplar kostenlos.



 **GREDDING**  
TOR ZUM NATURPARK  
ALTMÜHLETAG



**Herbst- und Apfelmarkt**  
Sonntag, 2. Oktober 2022  
10.00 Uhr bis 17.00 Uhr

**Programmpunkte:** u.a. Apfelmöser, Standkonzert der Jugendstadtkapelle Greding, Auftritt der Tanzschule Pietzner, Kinderschminken der F.G. Gredonia

**Ort:** Greding, Marktplatz

**Informationen:** Tourist-Information Greding, Marktplatz 8, 91171 Greding, Tel. 08463 90420



 [www.greding.de](http://www.greding.de)

**Upcycling aus Tradition**



Die Altfettrecycling Lesch GmbH & Co. KG ist als zertifizierter Entsorgungsfachbetrieb Dienstleister für termingerechte Abholung und professionelles Recycling von gebrauchtem Speisefett bzw. Speiseöl.

**ZUR VERSTÄRKUNG UNSERES TEAMS IN THALMÄSSING**  
suchen wir ab sofort einen zuverlässigen und motivierten Umwelthelden (m/w/d) als

**PERSONALLEITUNG  
RECRUITING / PERSONALMARKETING  
KRAFTFAHRER  
DISPONENT**

Ausführliche Informationen findest Du auf unserer Homepage.

**WIR BIETEN DIR:**



Bitte sende uns Deine Bewerbungsunterlagen per Email an:  
**Bewerbung@altfett-lesch.de**



Online-Bewerbung und weitere Stellenangebote:  
[www.altfett-lesch.de/stellenangebote](http://www.altfett-lesch.de/stellenangebote)



**ALTFETTRECYCLING  
LESCH**  
Tel. 09173 - 874  
[www.altfett-lesch.de](http://www.altfett-lesch.de)

**Immobilienmakler (m/w/d) gesucht!**



**Werden Sie Partner in meinem Team!** Ich suche optimistische, zuverlässige und seriöse Geschäftspartner, die mich als Neu-, Quer- oder Wiedereinsteiger im Voll- oder Nebenerwerb beim Immobilienverkauf unterstützen möchten. Selbstverständlich werden Sie in der Garant-Akademie geschult und profitieren von meiner jahrelangen Berufserfahrung!  
**Interessiert? Ich freue mich auf Ihren Anruf!**

**Cornelia Zeckel**  
Immobilienmaklerin

**Telefon: 0841/98 15 88-0**  
[ingolstadt@garant-immo.de](mailto:ingolstadt@garant-immo.de)



**Ingolstädter Design Agentur**  
sucht **Sekretär/in**  
Kaufmännische/r Sachbearbeiter/in (m/w/d)

Ein Platz für jemanden, der eine **AUFGABE** sucht - nicht nur einen **JOB**

**Virtuelles Studio GmbH**

Mehr Info:  
[www.virtuellesstudio.de](http://www.virtuellesstudio.de)



Bei der Arena 3 | 85053 Ingolstadt | Tel. 0841 - 954953

  
**EIBNER REGNATH**  
25 JAHRE PERFORMANCE

**16.10.2022** **VERKAUFSOFFENER SONNTAG BERCHING**



[WWW.EIBNER-REGNATH.DE](http://WWW.EIBNER-REGNATH.DE)  **INDUSTRIEPARK ERASBACH B2 · 92334 BERCHING · TELEFON: 08462 / 9424 - 0**

## Kirchennachrichten

### Das Kath. Pfarramt Mariä Himmelfahrt informiert:

Vorabendgottesdienst um 17.30 Uhr, Sonntagsgottesdienste um 8.30 und um 10.00 Uhr in der Pfarrkirche. Am 6. Oktober bringt Pfarrer Mairhofer die Krankenkommunion ins Haus. Neuanmeldungen im Pfarrbüro, Tel. 08465/1037.

Ab 1. Oktober beginnt bereits die Winterordnung bei den Gottesdiensten.

#### Samstag, 1. Oktober 2022

17.30 Uhr, Kipfenberg Vorabendmesse  
Minibrotaktion zum Erntedankfest

#### Sonntag, 2. Oktober 2022

8.30 Uhr: Böhming, Festgottesdienst zum Erntedankfest  
10.00 Uhr, Kipfenberg, Festgottesdienst zum Erntedankfest  
Minibrotaktion zum Erntedankfest

#### Donnerstag, 6. Oktober 2022

Ab 9.30 Uhr, Krankenkommunion

#### Samstag, 8. Oktober 2022

14.00 Uhr, Kipfenberg, Kinder- und Teensnachmittag  
17.30 Uhr, Kipfenberg Vorabendmesse

#### Sonntag, 9. Oktober 2022

8.30 Uhr, Kipfenberg Eucharistiefeier  
10.30 Uhr, Kipfenberg Eucharistiefeier  
18.00 Uhr, Kipfenberg, letzte Marienandacht an der Birkalkapelle  
18.00 Uhr, Böhming, Marienandacht an der Felsenkapelle;  
Treffpunkt am Feldkreuz

#### Donnerstag, 13. Oktober 2022

Pfarrfamilienausflug nach Würzburg

#### Samstag, 15. Oktober 2022

17.30 Uhr, Kipfenberg Vorabendmesse

#### Sonntag, 16. Oktober 2022

8.30 Uhr, Böhming, Festgottesdienst zum Kirchweihfest  
10.00 Uhr, Kipfenberg Festgottesdienst zum Kirchweihfest;  
Kinderkirche im Pfarrheim  
18.00 Uhr, Kipfenberg, Kirchweihvesper

#### Samstag, 22. Oktober 2022

17.30 Uhr, Kipfenberg, Pfarrgottesdienst

#### Sonntag, 23. Oktober 2022

8.30 Uhr, Kipfenberg Eucharistiefeier  
10.00 Uhr, Kipfenberg Eucharistiefeier mit Vorstellung der  
Kommunionkinder

#### Samstag, 29. Oktober 2022

17.30 Uhr, Grösdorf Vorabendmesse

#### Sonntag, 30. Oktober 2022

8.30 Uhr, Böhming Eucharistiefeier  
10.30 Uhr, Kipfenberg Eucharistiefeier

### Die Evang.-Luth. Kirchengemeinde Kipfenberg informiert:

#### GOTTESDIENSTE:

##### Sonntag, 2.10. Erntedank

10.00 Uhr: Familienfreundlicher Erntedank – Gottesdienst mit Abendmahl mit: Pfarrerin Petra Kringel und Team

##### Sonntag, 9.10. 17. Sonntag nach Trinitatis

11.00 Uhr: Gottesdienst im Grünen am Schellenberg, Pfrin. Kringel (Ev.-Luth. Kirchengemeinde Kipfenberg)

##### Sonntag, 16.10. 18. Sonntag nach Trinitatis

10.15 Uhr: Gemeinde-Ausflug mit Gottesdienst in der Erlöserkirche in Eichstätt, mit Besuch der Bonhoeffer-Ausstellung und buntem Programm am Nachmittag für Erwachsene und Familien. Busfahrt Abfahrt 9.20 Uhr Denkendorf, 9.30 Uhr Kipfenberg. Anmeldung im Pfarramt bis 10.10.2022

##### Sonntag, 23.10. 19. Sonntag nach Trinitatis

10.00 Uhr: Gottesdienst mit KiGo mit: Lektor Christoph Franke

##### Sonntag, 30.10. 20. Sonntag nach Trinitatis

10.00 Uhr: Gottesdienst zum Reformationsfest. Gottesdienst mit Abendmahl mit: Pfarrerin Petra Kringel und Prädikant Frederik Spindler

##### Dienstag, 4.10.

20.00 Uhr: Singkreis mit: Gabriele Gläser

##### Mittwoch, 5.10.

19.00 Uhr: Blaukreuz-Gruppe (freiwillige Suchtkrankenhilfe) mit: Frau Schneider

##### Freitag, 7.10. bis 30.10.

Ausstellung „Dietrich Bonhoeffer“ Erlöserkirche Eichstätt

##### Samstag, 8.10.

18.00 Uhr: Vortrag „Wir hätten schreien müssen.“ Dietrich Bonhoeffer, Theologe und Widerstandskämpfer. Tagungshaus Schloss Hirschberg, Referent Christian Feldmann

##### Freitag, 14.10.

17.00 Uhr: Bibelkids mit: Thomas Gläser

##### Dienstag, 18.10.

20.00 Uhr: Singkreis mit: Gabriele Gläser

##### Mittwoch, 19.10.

19.00 Uhr: Blaukreuz-Gruppe (freiwillige Suchtkrankenhilfe) mit: Frau Schneider

##### Donnerstag, 20.10.

18.30 Uhr: Beten für den Frieden. Ökumenische Gebetszeit – anschließend gemeinsame Begegnung. Katholische Kirche St. Laurentius, Denkendorf

##### Samstag, 22.10.

19.30 Uhr: Konzert. Musikalische Begegnungen mit Dietrich Bonhoeffer, Erlöserkirche Eichstätt, Projektchor – Leitung Katharina Reinl



### **Sonntag, 23.10.**

18.00 Uhr: Konzert. Musikalische Begegnungen mit Dietrich Bonhoeffer. Neue Pfarrkirche St. Laurentius Schelldorf, Projektchor – Leitung Katharina Reinl

### **Donnerstag, 27.10.**

19.00 Uhr: öffentliche Kirchenvorstandssitzung mit: Pfarrer Olaf Kringsel

### **Freitag, 28.10.**

17.00 Uhr: Bibelkids mit: Thomas Gläser

### **WÖCHENTLICH FINDEN STATT:**

#### **Jeden Dienstag**

10.00 Uhr: Mutter-Kind-Gruppe für Kinder im Alter bis ca. 1 Jahr mit: Virginia Paris

#### **Jeden Donnerstag**

10.30 Uhr: Caritas Asylberatung, Gemeindehaus, Kipfenberg, mit: Dorey Mamou

#### **Jeden Freitag**

09.30 Uhr: Spielgruppe (mit Eltern) für Kinder von 1-3 Jahre mit: Carina Schulz

### **Das Pfarramt können Sie wie folgt erreichen:**

Evang.-Luth. Pfarramt Kipfenberg  
Sonnenleite 15, 85110 Kipfenberg  
Tel. 08465 / 1039

E-Mail: [Pfarramt.Kipfenberg@elkb.de](mailto:Pfarramt.Kipfenberg@elkb.de)  
<http://www.Kipfenberg-evangelisch.de>  
Bürozeiten: Mittwoch von 10.00 Uhr – 13.00 Uhr

## **Müllentsorgung und Wertstoffhof**

Am Wertstoffhof in der Eichstätter Straße können Wertstoffe, Grüngut, holzige Abfälle sowie Kleinmengen von Bauschutt entsorgt werden.

### **Öffnungszeiten**

Mittwoch: 14.00 bis 17.00 Uhr

Samstag: 08.00 bis 12.00 Uhr

### **Adresse und Kontakt**

Wertstoffhof Kipfenberg, Eichstätter Strasse 24, 85110 Kipfenberg, Tel.: 08465/1737001 (nur während der Öffnungszeiten)

### **Folgende Materialien werden angenommen:**

Sperrmüll, Glas, Dosen, Schrott, Flachglas, Korken, Holz, Elektrogeräte, CD's, DVD's (kein Datenschutz), Neonröhren, Batterien, Tonerpatronen, PU-Schaumdosen, Kartonagen, Bauschutt, Grüngut, Lithium-Ionen-Akkus (bitte Pole mit Klebeband abkleben und in einer Plastiktüte abgeben).

### **Bauschutt-Entsorgung von Kleinmengen bis 1 m³:**

#### **Erlaubt:**

Beton, Pflaster, Kalksandsteine, Zementsteine, Estrich (ohne Anhaftungen), Ziegel, Ziegelmauersteine, Fliesen, Putz/Mörtel, Keramik, Porzellan, Bims.

#### **NICHT erlaubt:**

Belasteter Bauschutt, Bauschutt mit Anhaftungen / Schwarzanstrich, Bauschutt aus Verdachtsbereichen z.B. Werkstattboden, Kaminsteine, Rigips, Ytong, Heraklit (Holzwohle-Leichtbauplatten), Holz, Kunststoffe, Asphalt, Dämmungen (z.B. Styropor, Styrodur), Gartenabfälle, Glas oder Glasbausteine, nicht-mineralische Abfälle, Erde oder Humus.

### **Für die Entsorgung von Bauschutt sind folgende Gebühren in bar vor Ort zu entrichten:**

bis 10 Liter:	1,00 EUR
bis 20 Liter:	1,50 EUR
bis 80 Liter (Schubkarre):	6,00 EUR
bis 250 Liter (3 Schubkarren):	18,00 EUR
bis 500 Liter (6 Schubkarren):	36,00 EUR
bis 1 m³:	70,00 EUR

### **Kompostierung / Grüngutbehälter**

Die Grüngutannahme im Wertstoffhof ist ab 02. März wieder geöffnet. Grüngut und holzige Abfälle müssen getrennt angeliefert werden. Für die Grüngutannahme fallen folgende Gebühren an: bis 1 m³ = 2,00 EUR; bis 2 m³ = 4,00 EUR; bis 3 m³ = 6,00 EUR. Die Gebühren sind vor der Abladung an der Kasse im Wertstoffhof zu begleichen. Wir bitten Sie, entsprechendes Kleingeld bereit zu halten.

### **Bei der Anlieferung ist Folgendes zu beachten:**

- Die Wertstoffhofwärter helfen beim Ausladen nicht mit. Bitte bringen Sie ausreichend Personen mit, wenn Sie schwere Gegenstände anliefern.
- Die Wertstoffe sollen möglichst sortiert und zerlegt angeliefert werden.
- Anlieferungen nur in haushaltsüblichen Mengen, max. 3m³.
- Federbetten werden nicht angenommen.
- Die Entscheidungen über die Annahme der Wertstoffe treffen die Aufsichtspersonen vor Ort.

### **Den Anordnungen der Aufsichtspersonen ist Folge zu leisten.**

- Anlieferung nur während der Öffnungszeiten. Zuwiderhandlungen (Ablagerung des Mülls außerhalb des Zaunes) werden zur Anzeige gebracht.
- Die momentan geltenden Corona-Schutzbestimmungen müssen eingehalten werden.
- Die aktuell gültigen Gebührensatzungen für Bauschutt und Grüngut sind auf der Homepage unter „Satzungen“ veröffentlicht. Bitte halten Sie ausreichend Kleingeld bereit, damit die Bezahlung schneller abgewickelt werden kann.

### **Erdaushubdeponie in Pfahldorf**

Die Deponie ist von April bis Oktober und nur bei guter Witterung jeweils am 1. Samstag im Monat von 08.00 Uhr bis 12.00 Uhr geöffnet. Außerhalb dieser Öffnungszeiten ist nach vorheriger telefonischer Absprache mit dem Bauamt unter 08465 9410-46 eine Anlieferung möglich. Die telefonische Absprache hat mindestens zwei Werktage im Voraus zu erfolgen.

Angeliefert werden dürfen natürlich anstehendes oder umgelagertes Locker- und Festgestein sowie Baggergut, das bei

Baumaßnahmen ausgehoben oder abgetragen wird. Das sind in der Regel:

- Boden und Steine (Abfallschlüssel 17 05 04)
- Baggergut (Abfallschlüssel 17 05 06)
- Boden und Steine aus Gärten und Parkanlagen (Abfallschlüssel 20 02 02).

Es dürfen nur die oben genannten Abfallarten angenommen werden, welche die Zuordnungswerte Z 0 nach den Parametern entsprechend der Anlage einhalten.

Für die Ablagerung von Erdaushub in der Deponie Pfahldorf fallen folgende Gebühren an:

je angefangenen Kubikmeter: 8,00 EUR  
je Anlieferung außerhalb der Öffnungszeit: 15,00 EUR.

### Zusätzliche Säcke für Müll oder Papier

Fällt vorübergehend mehr Restmüll oder Altpapier an, können Sie in der Gemeinde kostenpflichtige Müllsäcke erwerben. Diese können Sie zusammen mit Ihrer Rest-/Papiermülltonne am Abfuhrtag bereitstellen.

### Pflegesäcke:

Pflegebedürftige Personen können Anspruch auf 18 kostenlose Restmüllsäcke pro Jahr haben. Der Antrag muss, zusammen mit der Bestätigung über den Pflegegrad, einmalig im Rathaus abgegeben werden. Die Restmüllsäcke können anschließend einmal jährlich im Rathaus abgeholt werden. Nähere Informationen erhalten Sie beim Landratsamt Eichstätt.

### Ab 01.01.2022: Einstellung der Foliensammlung für landwirtschaftliche / gewerbliche Betriebe

Gewerbliche Silofolien können über die regionalen Entsorgungsfirmen oder über das bundesweite Rücknahmesystem ERDE entsorgt werden. Sammelstellen finden Sie unter: [www.erde-recycling.de](http://www.erde-recycling.de). Für Fragen stehen die Mitarbeiter\*innen der Abfallwirtschaft des Landratsamtes Eichstätt zur Verfügung (08421/70 – 143).

### Gelber Sack

Die gelben Säcke sind im Rathaus erhältlich und werden im Landkreis Eichstätt einmal im Monat abgeholt. Die Termine sind im Müllabfuhrkalender eingetragen. In den Gelben Sack gehören Verkaufsverpackungen aus Kunststoff und Verbundstoffen. Information zum dualen System unter [www.muelltrennung-wirkt.de/](http://www.muelltrennung-wirkt.de/).

Bei Fragen und Beschwerden zum Gelben Sack wenden Sie sich bitte an die kostenlose Hotline-Nummer: 0800 / 800 6333.

### Sammelstellen für Altglas und Blechdosen

Die Container für Grün-, Weiß- und Braunglas und Blechdosen für Kipfenberg befinden sich am Festplatz, am Parkplatz an der Altmühl (Bullenwiese) und am Wertstoffhof (bitte Öffnungszeiten beachten). Zudem gibt es Sammelstellen in den Ortsteilen.

Einwurfzeiten: Montag bis Samstag von 7.00 bis 20.00 Uhr. Halten Sie bitte den Container-Standplatz sauber (Tüten und Kartons bitte wieder mitnehmen). Widerrechtliche Ablagerungen von Abfällen werden zur Anzeige gebracht.

## Sperrmüll

### 1. Abgabe am Wertstoffhof

Am Wertstoffhof stehen Sperrmüllcontainer bereit. Hier können ganzjährig sperrige Abfälle in haushaltsüblichen Mengen (max. 3 m<sup>3</sup>) kostenlos entsorgt werden.

Sperrmüll aus Haushaltsauflösungen, auch in mehreren Etappen, werden nicht angenommen. Dafür wenden Sie sich bitte an ein entsprechendes Entsorgungsunternehmen. Sperrmüllanlieferungen durch Gewerbebetriebe sind grundsätzlich nicht zulässig.

### 2. Sperrmüllabholung auf Antrag

Jeder Haushalt, der an die Restmüllabfuhr des Landkreises angeschlossen ist, kann einmal pro Kalenderhalbjahr eine kostenlose Sperrmüllabholung beantragen. Die Anmeldung ist möglich: a) Postalisch mit einer frankierten Sperrmüllkarte; diese sind erhältlich bei der Gemeindeverwaltung. b) Online unter: [www.landkreis-eichstaett.de/sperrmüll](http://www.landkreis-eichstaett.de/sperrmüll)

## Abfallfibel

Weiterführende Informationen sowie die Abfallfibel sind beim Landratsamt Eichstätt, Fachbereich Abfallwirtschaft verfügbar. Tel. 08421/70-290.

## Pressemitteilungen

### Aufruf zur Gastfamiliensuche: Internationaler Schüleraustausch



Wir suchen Familien, die gerne mit einem jungen Menschen eines anderen Kulturkreises ihren Alltag teilen möchten. Die Jugendlichen sind gegen Masern und zwei Mal gegen Covid-19 geimpft.

#### Brasilien

Familienaufenthalt: 14. Januar – 08. Februar 2023, Pastor-Dohms-Schule, Porto Alegre

20 Schüler\*innen mit guten Deutschkenntnissen, Alter 15-17 Jahre

#### Peru

Familienaufenthalt: 07. Januar – 17. Februar 2023, Alexander von Humboldt Schule, Lima

38 Schüler\*innen mit guten Deutschkenntnissen, Alter 15-17 Jahre

#### El Salvador

Familienaufenthalt: ca. 16. April – ca. 11. Juli 2023, Deutsche Schule San Salvador

25 Schüler\*innen mit guten Deutschkenntnissen, Alter 16-17 Jahre

Alle unsere Austauschprogramme beruhen auf Gegenseitigkeit. Unsere Gastfamiliensuche erstreckt sich auf das gesamte Bundesgebiet.

#### Interessiert? Weitere Informationen bei:

Schwaben International e.V., Uhlandstr. 19, 70182 Stuttgart, Tel. 0711 – 23729-13, Fax 0711 – 23729-31, [schueler@schwaben-international.de](mailto:schueler@schwaben-international.de), <http://www.schwaben-international.de/schueleraustausch/>

## Impfen, bevor die Grippewelle rollt

Antibiotika sind gegen Grippeviren machtlos. Wer sich schützen will, dem empfiehlt die Sozialversicherung für Landwirtschaft, Forsten und Gartenbau (SVLFG), sich rechtzeitig im Herbst gegen Grippe impfen zu lassen. Die Landwirtschaftliche Krankenkasse (LKK) übernimmt die Kosten gemäß Empfehlung der Ständigen Impfkommission (STIKO).

Die Grippeimpfung schützt sehr zuverlässig vor einer schweren Erkrankung, wenn rechtzeitig gegen die richtigen Viren geimpft wird. Da sich die Virenstämme sehr häufig verändern, ist es wichtig, sich jährlich neu impfen zu lassen. Jede Impfung fordert das Immunsystem. Deshalb sollte man zum Impftermin gesund sein. Die Impfung sollte vorzugsweise jedes Jahr ab Oktober bis Mitte Dezember durchgeführt werden. Nach der Impfung dauert es etwa zehn bis 14 Tage bis der Körper einen ausreichenden Schutz vor einer Ansteckung aufgebaut hat. Auch eine spätere Impfung zu Beginn des Jahres ist meist noch sinnvoll. Insbesondere, wenn die Grippewelle noch nicht eingesetzt hat.

Die STIKO empfiehlt die Impfung gegen Grippe für:

- alle Personen ab 60 Jahren,
- gesunde Schwangere ab dem zweiten Schwangerschaftsdrittel (bei erhöhter gesundheitlicher Gefährdung infolge eines Grundleidens auch schon im ersten Schwangerschaftsdrittel),
- Menschen mit erhöhter gesundheitlicher Gefährdung aufgrund chronischer Krankheiten (zum Beispiel Diabetes, Herzerkrankungen, Asthma, Leber- und Nierenkrankheiten),
- Bewohnerinnen und Bewohnern von Alten- und Pflegeheimen,
- Personen, die als mögliche Infektionsquelle im selben Haushalt leben oder von ihnen betreute Risikopersonen gefährden können,
- Personen, die andere pflegen,
- Menschen, die Berufe ausüben, bei denen die Ansteckungsgefahr groß ist.

## Ansteckung vermeiden

Ein intaktes Immunsystem kann sich gegen Grippeviren wehren. Vor allem dann, wenn es aktiv unterstützt wird. Grippe wird über eine Tröpfcheninfektion ausgelöst. Wer einer Ansteckung vorbeugen möchte, sollte deshalb häufig gründlich Hände waschen, große Menschenansammlungen meiden und aufs Händeschütteln verzichten. Eine gesunde Lebensweise mit einer ausgewogenen, vitaminreichen Ernährung und ausreichend Bewegung an der frischen Luft macht das Immunsystem ebenfalls stark.

## Grippe oder Erkältung?

Grippe und Erkältung sind nicht immer einfach zu unterscheiden. Typisch für die Grippe ist, dass sie sehr plötzlich und mit voller Wucht auftritt. Betroffene fühlen sich wie gerädert, sind sehr erschöpft, alles tut weh und der Kopf brummt. Schüttelfrost und Fieberschübe wechseln sich ab. Häufig begleitet Husten die anderen Symptome.

## Mich hat es erwischt – was jetzt?

Wer solche Symptome an sich bemerkt, sollte schleunigst zum Arzt. Wer eine Grippe verschleppt, kann unter Umständen noch lange an Spätfolgen leiden. Die SVLFG rät, sich in einem

solchen Fall Ruhe zu gönnen, auf altbewährte Hausmittel zurückzugreifen, viel zu trinken und sich warm zu halten.

## KREBSVORSORGE großschreiben

Die Krebsvorsorgeangebote der gesetzlichen Krankenkassen sind der beste Weg, um herauszufinden, wie es um die eigene Gesundheit bestellt ist. Sie werden jedoch zu wenig genutzt. Das zeigt der Präventionsbericht der Sozialversicherung für Landwirtschaft, Forsten und Gartenbau (SVLFG).

Krebsvorsorge ist ein Kernthema im Präventionsbericht 2021 der SVLFG. Die Statistik zeigt, dass viel zu wenig Versicherte das kostenlose Angebot nutzen. Frauen gehen etwas häufiger zur Vorsorge als Männer. Insbesondere Selbständige stellen die Belange ihres Betriebes und die der Familie über ihre eigenen Bedürfnisse. Im Fall der Krebsvorsorge kann dies fatal sein. Corona hat die Zahl der Vorsorgeuntersuchungen noch weiter zurückgehen lassen. Dabei ist es wichtig, die Krebsvorsorgeangebote regelmäßig wahrzunehmen. Krebserkrankungen, wie zum Beispiel Brust-, Haut- und Darmkrebs, lassen sich gut behandeln, wenn sie rechtzeitig entdeckt werden. Bei einigen Krebsarten verlaufen die Vorstufen schmerzfrei. Das heißt, ohne Früherkennungsuntersuchung breitet sich die Krankheit unbemerkt aus.

## Hautkrebsvorsorge besonders wichtig

Vor allem ist die Hautkrebs-Früherkennung (Hautkrebs-Screening) für Beschäftigte der Grünen Branche wichtig. Seit Jahren führen der weiße Hautkrebs und seine Vorstufen die Berufskrankheiten-Statistik der SVLFG an. Das heißt, SVLFG-Versicherte haben bedingt durch ihren Beruf ein hohes Risiko, an Hautkrebs zu erkranken. Ab 35 Jahren haben gesetzlich krankenversicherte Personen alle zwei Jahre Anspruch auf ein kostenloses Hautkrebs-Screening. Die Untersuchung wird in Facharzt- und dafür qualifizierten Hausarztpraxen angeboten. Die LKK belohnt die Teilnahme mit zehn Punkten im LKK-Bonusprogramm. Unter bestimmten Voraussetzungen beteiligt sich die LKK bei ihren Versicherten auch schon vor deren 35. Geburtstag an den Kosten. Wer dieses Angebot nutzen kann, steht auf der Internetseite [www.svlfg.de/vorsorge](http://www.svlfg.de/vorsorge). Wer Hautveränderungen an sich bemerkt, kann jederzeit einen Termin für eine Untersuchung vereinbaren.

## Gedankenstütze

Die LKK möchte dabei helfen, dass Krebsvorsorgeangebote häufiger genutzt werden. Deshalb werden Anspruchsberechtigte persönlich angeschrieben, wenn sie erstmals Anspruch auf ein Krebsvorsorgeangebot haben. In den Briefen informiert die LKK und wirbt darum, das kostenlose Angebot im eigenen Interesse wahrzunehmen.

## Präventionsbericht

Der SVLFG-Präventionsbericht 2021 nimmt sich besonders stark der Gesundheitsvorsorge an. Er greift die Belange von Jung und Alt, von Männern und Frauen, von Familien, Unternehmern und Beschäftigten auf. Immer dreht es sich dabei um die Fragen: „Wie kann jede und jeder Einzelne die eigene Gesundheit, die der Angehörigen und die der Beschäftigten stärken?“ Und: „Wie unterstützt die SVLFG ihre Versicherten dabei?“. Schwerpunktthemen sind neben der Krebsvorsorge die Gesundheit von Auszubildenden und von Pflegebedürftigen sowie die seelische Gesundheit der Menschen in den grünen Berufen.



## Mehr Informationen online

Der Präventionsbericht ist verfügbar unter [www.svlfg.de/svlfg-kompakt-in-zahlen](http://www.svlfg.de/svlfg-kompakt-in-zahlen). Unter [www.svlfg.de/vorsorge](http://www.svlfg.de/vorsorge) finden sich Informationen zu den kostenlosen Vorsorge- und Früherkennungsuntersuchungen sowie zu den Vorsorgeleistungen der LKK.

## Neuer Qualifikationskurs für angehende Tagesmütter/ und -väter für den Landkreis Eichstätt

### Infoveranstaltung am 14.9. in der KinderWelt in Gaimersheim, Kursbeginn ist am 5.10.2022

Der nächste Qualifizierungskurs zur „Fachkraft Kindertagespflege“ beginnt am 5. Oktober. Die Infoveranstaltung dazu gibt es am 14. September von 18 bis 20.30 Uhr in der KinderWelt, Kraiberg 40 b, Gaimersheim. Der Einstieg in die Arbeit als Tagespflegeperson ist schon nach 10 Monaten möglich, die weitere Qualifizierung findet berufsbegleitend statt. Weitere Informationen finden Sie auf der Website [www.kinder-welt.org](http://www.kinder-welt.org)

Der Personalmangel in der Kinderbetreuung, v.a. bei der Betreuung kleinerer Kinder, nimmt bedrohliche Ausmaße an. Dem aktuellen Vorstoß der bayerischen Sozialministerin Ulrike Scharf (CSU), deutlich mehr Kinder in einer Gruppe betreuen zu lassen, erteilt Barbara Kriening, pädagogische Leitung des Tagespflegezentrums KinderWelt e.V. Gaimersheim, eine klare Absage.

Das Tagespflegezentrum ist zuständig für Qualifikation, Betreuung und Zertifizierung von Tagespflegepersonen im Landkreis Eichstätt und wäre damit direkt betroffen von dem Modellprojekt.

Ebenso lehnt Kriening den Plan der Sozialministerin, den Einstieg in die Kinderbetreuung mit geringeren Qualifikationen zu ermöglichen ab. „Da machen wir nicht mit, die Qualität unserer Ausbildung und ein vernünftiger Betreuungsschlüssel ist eine der wichtigsten Grundlagen für gute Arbeit.“

Im Gegenteil: Eine Erhöhung der Mindestanforderungen tut Not, denn nur mit guter Ausbildung kann gute Kinderbetreuung garantiert werden, so Kriening. Folgerichtig hat der KinderWelt e.V. den Qualifizierungsaufwand bereits zum vergangenen Kurs von der bayerischen, aktuellen Mindestanforderung von 160 Stunden auf 300 Stunden erhöht. Mehr Informationen dazu finden Sie auch in einer weiteren Pressemeldung.

Bei Fragen stehen wir Ihnen jederzeit zur Verfügung, gerne bieten wir Ihnen auch die Möglichkeit für ein Interview. Bei Interesse wenden Sie sich an:

Carmen Rolka, Soz.Päd., B.A., [carmen.rolka@kinder-welt.org](mailto:carmen.rolka@kinder-welt.org), Pädagogischer Fachdienst Tagespflegezentrum KinderWelt e.V., Fon 08458. 603 69 -15

Barbara Kriening, Dipl.Soz.Päd./FH, [barbara.kriening@kinder-welt.org](mailto:barbara.kriening@kinder-welt.org)

Pädagogische Leitung Tagespflegezentrum KinderWelt e.V.  
Fon 08458. 603 69 -14 • Mobil 0175. 592 09 11

Herzliche Grüße

KinderWelt e.V. Gaimersheim / Sascha Matterstock / Carmen Rolka / Barbara Kriening

## Privatanzeigen

Wenn jemand **Honig und Wachs verkaufen** möchte, bitte unter Tel. 0171/4824139 melden.

**Lagerhallen** von 70 bis 100 qm in Seubersdorf und Parsberg **zu vermieten**. Tel. 09497/94120

**Einstellplatz** für 27-jährige New-Forest Stute im Raum Kipfenberg/Umgebung **gesucht**. Tel. 0171/1762636

**Privatanzeigen** einfach unter [www.fuchsdruck.de](http://www.fuchsdruck.de) aufgeben.



Hier ist Platz für **Ihre Werbeanzeige!**

Wir drucken Ihre Anzeigen nicht nur, sondern bringen **Ideen** zu Papier und **gestalten** Ihre **persönliche, individuelle WERBEANZEIGE!**

[www.fuchsdruck.de](http://www.fuchsdruck.de) • [info@fuchsdruck.de](mailto:info@fuchsdruck.de)

„Die Tiere empfinden wie der Mensch Freude und Schmerz, Glück und Unglück.“  
(Charles Darwin, 1809-1882)

Schutzengel für alle FELLE  
Tierschutz Oberpfalz e.V.

Das Schutzengel für alle Felle-  
Team wünscht eine schöne Zeit!

Flurstraße 28 • 92360 Mühlhausen  
Tel.: 0152/07641999 • [schutzengel fuer alle felle@aol.com](mailto:schutzengel fuer alle felle@aol.com)

## Mitteilungen Projekte, Veranstaltungen, Aktuelles



### REGIONALMANAGEMENT

#### Rauf auf's Rad - Unterwegs mit Luwte

Am 11.09.2022 trat Altmühl-Jura unter dem Motto „Rauf auf's Rad“ erneut in die Pedale. Dieses Mal waren wir „Unterwegs mit Luwte“.



Die Teilnehmer der Altmühltalrunde mit dem Gravelbike wurden angeführt von Daniela (rechts) und Florian (3. v. rechts) vom regional ansässigen Tourenanbieter Luwte. Die beiden sind von der Deutschen Initiative Mountainbike e. V. (DIMB) ausgebildete Mountainbike-Guides. Die etwa 50 km lange Strecke führte entlang der schönsten Straßen und Wege zwischen Altmühl, Laber und dem Main-Donau-Kanal.

Mit den Aktionen „Rauf auf's Rad“ möchten wir auf das **Fahrrad als Alltagsverkehrsmittel** aufmerksam machen und ein Zeichen für Gesundheit und aktiven Klimaschutz setzen. Seien Sie gespannt auf unsere nächste Aktion „Rauf auf's Rad - ich bin dabei!“, die für **Frühjahr 2023** geplant ist. Über unseren monatlichen Newsletter (Anmeldung über unsere Webseite) können Sie sich über unsere Aktionen immer aktuell informieren lassen.

#### Gesundes Pausenbrot für Schulanfänger

Für einen guten Start in den Schultag ist ein gesundes Pausenfrühstück enorm wichtig. Es hebt die Konzentration und trägt zum Wohlbefinden bei. Deshalb spendieren die meisten Altmühl-Jura-Gemeinden auch in diesem Jahr „ihren“ Erstklässlern zum Schulanfang langlebige Brotzeitboxen, von deren Deckel den Kindern als Aufdruck das lustige Altmühl-Jura Maskottchen „Jurix“ entgegenlacht. Die Brotzeitdosen werden vom jeweiligen Elternbeirat liebevoll mit leckeren und regionalen Produkten gefüllt. Zudem gibt es einen Flyer für die Eltern mit vielen Tipps und Ideen für die Zubereitung einer ausgewogenen

Zwischenmahlzeit.

Wir bedanken uns herzlich bei den Helfern und Sponsoren für diese Aktion und wünschen allen Schülerinnen und Schülern einen guten Start ins neue Schuljahr 2022/23!



### LAG-MANAGEMENT

#### LEADER-Fördermittel vollständig ausgeschöpft

Ende Juli kam der Lenkungsausschuss in Hagenhill (Markt Altmannstein) zusammen, um über die Projekte „Prälategarten Kloster Plankstetten“, „Die Kraft des Wassers Altmannstein“ (Teilprojekt Wassererlebnis Altmühltal) sowie die beiden Pumptrack-Anlagen in Beilngries („Altmühl-Track“) und Denkendorf („Limes-Pumptrack“) zu beschließen. Während die drei letztgenannten Teilprojekte im Rahmen von Kooperationen mit anderen LAGs jeweils die beantragte Fördersumme erhielten, wurden dem Projektantrag aus Plankstetten nur mit knapper Mehrheit die auf 200.000 Euro beschränkte Fördersumme zugesprochen. In einer weiteren kurzfristig anberaumten Online-Sitzung in der ersten Augushälfte wurden zusätzlich die noch beschlussreifen Projekte „Biodiversitätspfad Titting“ (Brauerei Gutmann), „Limeswachturm Kipfenberg“ (Tourismusverein Kipfenberg) und „Limes-Erlebnis-Weg Altmannstein - Grobplanung“ (Markt Altmannstein) beschlossen. Allerdings ist nicht sicher, ob diese drei Projekte noch Fördermittel aus der laufenden LEADER-Periode 2014-2022 erhalten, da nach aktuellem Kenntnisstand die zur Verfügung stehenden Finanzmittel nun **vollständig ausgeschöpft** sind.

Ab sofort nimmt das LAG-Management daher neue Projektideen für die nächste Förderphase ab 2023 an.





**HALLO HERBST!**  
TRENDS 2022

**NEU**

Entdecken Sie jetzt die neuen **Herbst-/Wintertrends 2022** in unseren Häusern in **Dietfurt, Kelheim und Beilngries.**

**SHOPPING SONNTAG IN DIETFURT**  
**06 | NOVEMBER**  
bis 17 Uhr

**Öffnungszeiten:**  
Mo-Do: 9-18 Uhr / Fr: 9-19 Uhr  
Sa: 9-17 Uhr  
Götz.modehaus | Hauptstraße 30 | Dietfurt

**GÖTZ**  
MODE. GENUSS. ERLEBNIS

*Jackenzeit!*

*rich & royal*

*bugatti*

Folgen Sie uns jetzt!  
@modehaus\_goetz  
Goetz.Modehaus



**VW T6.1 Multivan**  
2.0 TDI, 110 kW (150 PS)

**EZ 11.2020, 10.600 km**, 7 Sitzplätze, Standheizung, Parksystem vorne und hinten inkl. Rückfahrkamera, ACC Abstandstempomat, Klimaautomatik, Multifunktionslederlenkrad, uvm.

**PREISVORTEIL**  
gegenüber ehem. UPE **5.512 €**

UNSER BARPREISANGEBOT  
**49.950,-**



**VW Golf 8 Active**  
1.0 TSI, 81 kW (110 PS)

**EZ 09.2021, 25.560 km**, Anschlussgarantie 3 Jahre, max. 100.000 km, Navigationssystem Discover Media, LED Scheinwerfer, Verkehrszeichenerkennung, Radio DAB, 3-Zonen Klimaautomatik, uvm.

**PREISVORTEIL**  
gegenüber ehem. UPE **7.555 €**

UNSER BARPREISANGEBOT  
**22.450,-**



**Seat Ibiza FR**  
1.0 TSI DSG, 81 kW (110 PS)

**EZ 04.2021, 15.360 km**, Navigationssystem, Leichtmetallfelgen 17 Zoll, LED Scheinwerfer, Panoramadach, Parksystem vorne und hinten inkl. Rückfahrkamera, Sitzheizung vorne, Sitzbezüge Alcantara, Radio DAB, uvm.

**PREISVORTEIL**  
gegenüber ehem. UPE **5.915 €**

UNSER BARPREISANGEBOT  
**22.450,-**



**Skoda Scala**  
1.0 TSI, 81 kW (110 PS)

**EZ 11.2021, 15.270 km**, Anschlussgarantie 3 Jahre, max. 100.000 km, Infotainmentssystem Bolero, Parksystem vorne und hinten, LED Scheinwerfer, Sitzheizung vorne, Lederlenkrad beheizbar, uvm.

**PREISVORTEIL**  
gegenüber ehem. UPE **4.680 €**

UNSER BARPREISANGEBOT  
**21.450,-**

mehr als 3.000 Fahrzeugangebote unter [www.bierschneider.de](http://www.bierschneider.de)



**Bierschneider**

Sulzweg 2  
92360 **Mühlhausen**  
Tel. (09185) 94 00-0

Kelheimer Str. 35  
92339 **Beilngries**  
Tel. (08461) 64 24-0

Industriestraße 34  
91171 **Greding**  
Tel. (08463) 60 29 44-0

Schütterlettenweg 1/3  
85053 **Ingolstadt**  
Tel. (0841) 9 66 88-0